

iris

*internal reseller information system*

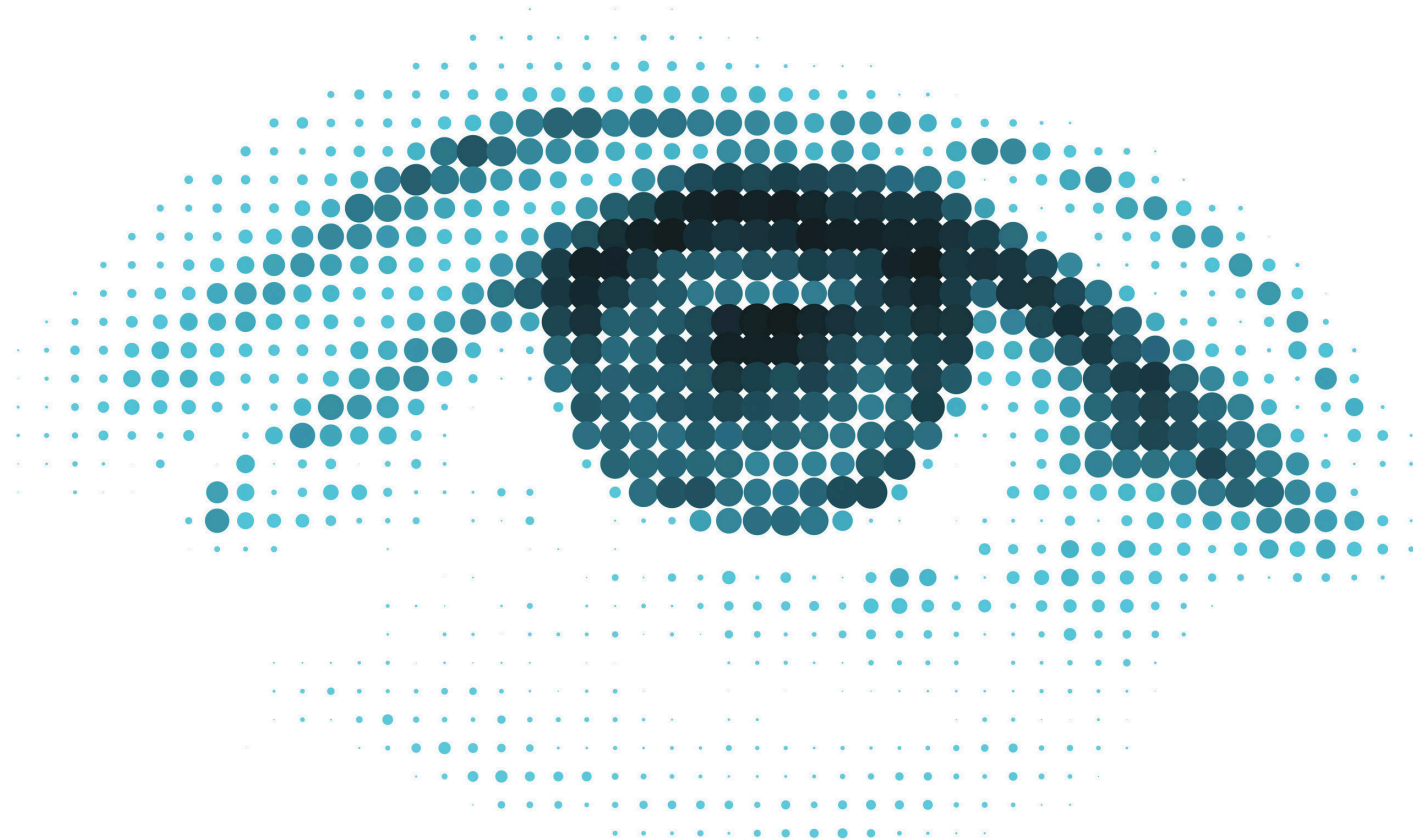

# Table des matières Edition 20260603

<b>Automotive</b>	3
Huiles pour moteurs diesel lourd (HDDO) - Homologations & recommandations	4
Huiles pour moteurs de véhicules légers (PCMO) - Homologations & recommandations	9
Lubrifiants pour transmissions manuelles (MTF) et essieux - Homologations & recommandations	14
Lubrifiants pour transmissions automatiques (ATF) - Homologations & recommandations	22
Agri & Off-Road - NEW Q8 Terra range: UTTO, STOU, CVT & TO-4 - Homologations & recommandations	32
Agricoles et Tout-Terrain - NOUVELLE gamme Q8 Terra: HDDO - Homologations & recommandations	37
Agricoles et Tout-Terrain - Homologations & recommandations	39
Petits moteurs - Homologations & recommandations	44
Petits moteurs - Gamme de produits	45
Fluides de refroidissement - Gamme de produits	46
Fluides de refroidissement - Types de liquides de refroidissement	51
Fluides de refroidissement - Technologies utilisés par les OEMs poids lourds - historique des évolutions	52
Fluides de refroidissement - Technologies utilisés par les OEMs voitures - historique des évolutions	53
Autre automotive - Gamme de produits	54
ZF - Lubrifiants approuvés par ou recommandés pour ZF (dd. 31/11/2022)	55
<b>Industrie</b>	57
Huiles hydrauliques - Gamme de produits	58
Huiles hydrauliques - Spécifications & recommandations	59
Graisses - Gamme de produits	61
Graisses - Positionnement	62
Graisses	63
Graisses - Spécifications DIN & ISO	64
Huiles d'engrenages - Spécifications & recommandations	65
Huiles de démoulages - Gamme de produits	66
Huiles pour transfert thermique - Gamme de produits	67
<b>Energie</b>	69
Huiles pour moteurs à gaz (GEO) - Gamme de produits	70
Huiles pour moteurs à gaz (GEO) - Spécifications & recommandations	71
Huiles pour moteurs à gaz (GEO) - Guide technique	72
Huiles de turbine - Spécifications & recommandations	73
Huiles pour compresseurs - Spécifications & recommandations	74
Huiles pour compresseurs	75
Huiles pour la marine - Gamme de produits	76
Huiles de transformateur - Gamme de produits	77
<b>Travail des métaux</b>	78
Travail des métaux - Gamme cœur de produits solubles	79
Travail des métaux - Gamme de produits huiles entières	80
Travail des métaux - Produits complémentaires	81
Produits de prévention de la rouille et de service	82
<b>Clause de non-responsabilité</b>	83

# 1. Automotive





# Huiles pour moteurs diesel lourd (HDDO)

## Homologations & recommandations (2 / 5)

### Légendes

(dd. 03/06/2026)

- Spécification
- Approbation
- \* En attente d'approbation
- ✓ Recommandation

	O8 Formula Truck 9000 FE 0W-20	O8 Formula Truck 9000 FE 5W-20	O8 Formula Truck 9000 FE 5W-30	O8 Formula Truck 8900 FE 5W-30	O8 Formula Truck 8900 FE 10W-30	O8 Formula Truck 8810 FE 5W-30	O8 Formula Truck 8620 FE 10W-30	O8 Formula Truck 8620 10W-40	O8 Formula Truck 8610 10W-40	O8 Formula Truck 8510 FE 10W-30	O8 Formula Truck 8510 10W-40	O8 Formula Truck 7000 FE 10W-30	O8 Formula Truck 7000 10W-40	O8 Formula Truck 7000 15W-40	O8 Formula Truck 7000 15W-50	O8 City Bus Engine Oil 15W-50	O8 Formula Truck 6900 FE 5W-30	O8 T 860 S 10W-40	O8 T 860 10W-40	O8 T 800 10W-40	O8 T 800 10W-30	O8 T 750 15W-40	O8 T 750 20W-50	O8 T 750 SAE 10W	O8 T 750 SAE 30	O8 T 750 SAE 40	O8 T 750 SAE 50	O8 T 520 15W-40	O8 T 520 20W-50	O8 T 200 SAE 40		
Caterpillar ECF-3				✓	✓	✓	✓	✓	✓	✓	✓	✓	✓	✓	✓																	
Caterpillar TO-2																										✓	✓					✓
CCMC D2																																✓
Cummins CES 20071																					✓	✓	✓									
Cummins CES 20072																					✓	✓	✓									
Cummins CES 20076																					✓	✓	✓									
Cummins CES 20077																✓	✓	✓	✓	✓	✓	✓	✓									
Cummins CES 20078																				✓	✓	✓	✓	✓					✓			
Cummins CES 20081				✓	✓	✓			✓	✓	✓	✓	✓	✓	✓																	
Cummins CES 20086				✓*	✓	✓	✓	✓	✓	✓	✓	✓	✓	✓	✓	✓																
Cummins CES 20087			✓																													
Cummins CES 20092							✓	✓																								
Cummins CES 20100							✓																									
DAF Extended Drain						✓			✓		✓								✓	✓												
DAF HP1																	✓															
DAF HP2																	✓															
DAF LPG engines														✓																		
DAF PSQL 2.1E				✓	✓				✓	✓	✓																					
DAF PSQL 2.1E LD				✓	✓		✓	✓	✓	✓	✓																					
DAF PSQL 2.4										✓																						
DAF PSQL 2.4 LD				✓					✓	✓																						
Daimler Truck AG DTFR 13D110 (MB 235.28)																	✓*															
Daimler Truck AG DTFR 15B110 (MB 228.3)																							✓									
Daimler Truck AG DTFR 15B120 (MB 228.5)																	✓	✓														
Daimler Truck AG DTFR 15C100 (MB 228.31)				✓	✓				✓	✓	✓	✓	✓	✓																		
Daimler Truck AG DTFR 15C110 (MB 228.51)				✓	✓		✓	✓	✓	✓	✓																					
Daimler Truck AG DTFR 15C120 (MB 228.52)				✓	✓		✓	✓	✓	✓	✓																					
Daimler Truck AG DTFR 15C130 (MB 228.61)			✓																													
Daimler Truck AG DTFR 15C140 (MB 228.71)	✓																															
Daimler Truck AG DTFR 15D100 (MB 227.61)				✓																												
Daimler Truck AG DTFR 15E100							✓																									
Detroit Diesel DFS 93K218				✓	✓		✓	✓	✓	✓	✓	✓	✓	✓	✓	✓																
Detroit Diesel DFS 93K222				✓	✓	✓	✓	✓	✓	✓	✓	✓	✓	✓	✓	✓																

# Huiles pour moteurs diesel lourd (HDDO)

## Homologations & recommandations (3 / 5)

### Légendes

(dd. 03/06/2026)

- Spécification
- Approbation
- \* En attente d'approbation
- ✓ Recommandation

	O8 Formula Truck 9000 FE 0W-20	O8 Formula Truck 9000 FE 5W-20	O8 Formula Truck 9000 FE 5W-30	O8 Formula Truck 8900 FE 5W-30	O8 Formula Truck 8900 FE 10W-30	O8 Formula Truck 8810 FE 5W-30	O8 Formula Truck 8620 FE 10W-30	O8 Formula Truck 8620 10W-40	O8 Formula Truck 8610 10W-40	O8 Formula Truck 8510 FE 10W-30	O8 Formula Truck 8510 10W-40	O8 Formula Truck 7000 FE 10W-30	O8 Formula Truck 7000 10W-40	O8 Formula Truck 7000 15W-40	O8 Formula Truck 7000 15W-50	O8 City Bus Engine Oil 15W-50	O8 Formula Truck 6900 FE 5W-30	O8 T 860 S 10W-40	O8 T 860 10W-40	O8 T 800 10W-40	O8 T 800 10W-30	O8 T 750 15W-40	O8 T 750 20W-50	O8 T 750 SAE 10W	O8 T 750 SAE 30	O8 T 750 SAE 40	O8 T 750 SAE 50	O8 T 520 15W-40	O8 T 520 20W-50	O8 T 200 SAE 40	
Detroit Diesel DFS 93K223			✓																												
Detroit Diesel Two-stroke diesel engines																															✓
Deutz DQC III-10 LA															✓	✓															
Deutz DQC III-18																				<input checked="" type="checkbox"/>			<input checked="" type="checkbox"/>								
Deutz DQC III-18 LA												<input checked="" type="checkbox"/>	<input checked="" type="checkbox"/>	<input checked="" type="checkbox"/>	✓																
Deutz DQC IV-10 LA				✓					✓																						
Deutz DQC IV-18																	✓	✓	✓												
Deutz DQC IV-18 LA				<input checked="" type="checkbox"/>	<input checked="" type="checkbox"/>	<input checked="" type="checkbox"/>	✓	✓	<input checked="" type="checkbox"/>	✓	<input checked="" type="checkbox"/>																				
Ford M2C171-F1												✓	✓	✓	✓	✓															
Ford M2C214-B1			✓																												
Ford M2C219-A1			✓																												
Ford M2C944-A																	<input checked="" type="checkbox"/> *	✓													
Ford WSS M2C213-A1				✓		✓																									
Global DHD-1																			●	●			●	●							
GM Allison Two-stroke diesel engines																														✓	
Iveco 18-1804 T2 E7																		✓													
Iveco 18-1804 T3 E4																		✓													
Iveco 18-1804 TFE																															
Iveco 18-1804 TLS E6				✓		●			●	✓	✓																				
Iveco 18-1804 TLS E9				●	●	●			●	●	✓																				
Iveco 18-1804 TLV LS	✓																														
Iveco 18-1809 NG2				✓			✓	✓																							
JASO DH-1						●																			●						
JASO DH-2			✓	●	●	●		●	●	●	<input checked="" type="checkbox"/> *	<input checked="" type="checkbox"/> *	<input checked="" type="checkbox"/>	●	✓																
JASO DL-0						✓																									
Liebherr LH-00-ENG																	✓														
Liebherr LH-00-ENG LA						✓		✓																							
Liebherr LH-00-ENG3A LA								●																							
Liebherr LH-00-ENG5C																		✓													
Liebherr LH-00-ENG5C LA						✓		✓																							
Mack EO-M Plus																															
Mack EO-N																	✓	✓	✓	✓											
Mack EO-O Premium Plus						✓		✓		✓	✓	✓	✓	✓	✓		<input checked="" type="checkbox"/>	<input checked="" type="checkbox"/>	<input checked="" type="checkbox"/>	<input checked="" type="checkbox"/>											

# Huiles pour moteurs diesel lourd (HDDO)

## Homologations & recommandations (4 / 5)

### Légendes

(dd. 03/06/2026)

- Spécification
- Approbation
- \* En attente d'approbation
- ✓ Recommandation

	O8 Formula Truck 9000 FE 0W-20	O8 Formula Truck 9000 FE 5W-20	O8 Formula Truck 9000 FE 5W-30	O8 Formula Truck 8900 FE 5W-30	O8 Formula Truck 8900 FE 10W-30	O8 Formula Truck 8810 FE 5W-30	O8 Formula Truck 8620 FE 10W-30	O8 Formula Truck 8620 10W-40	O8 Formula Truck 8610 10W-40	O8 Formula Truck 8510 FE 10W-30	O8 Formula Truck 8510 10W-40	O8 Formula Truck 7000 FE 10W-30	O8 Formula Truck 7000 10W-40	O8 Formula Truck 7000 15W-40	O8 Formula Truck 7000 15W-50	O8 City Bus Engine Oil 15W-50	O8 Formula Truck 6900 FE 5W-30	O8 T 860 S 10W-40	O8 T 860 10W-40	O8 T 800 10W-40	O8 T 800 10W-30	O8 T 750 15W-40	O8 T 750 20W-50	O8 T 750 SAE 10W	O8 T 750 SAE 30	O8 T 750 SAE 40	O8 T 750 SAE 50	O8 T 520 15W-40	O8 T 520 20W-50	O8 T 200 SAE 40				
Mack EO-S 4.5			<input checked="" type="checkbox"/>	<input checked="" type="checkbox"/>	<input checked="" type="checkbox"/>	<input checked="" type="checkbox"/>	<input checked="" type="checkbox"/>	<input checked="" type="checkbox"/>	<input checked="" type="checkbox"/>	<input checked="" type="checkbox"/>	<input checked="" type="checkbox"/>	<input checked="" type="checkbox"/>	<input checked="" type="checkbox"/>	<input checked="" type="checkbox"/>	<input checked="" type="checkbox"/>																			
Mack EO-S 5		<input checked="" type="checkbox"/>																																
MAN M 270																										<input checked="" type="checkbox"/>	<input checked="" type="checkbox"/>							
MAN M 271																																<input checked="" type="checkbox"/>		
MAN M 3271-1				<input checked="" type="checkbox"/>		<input checked="" type="checkbox"/>	<input checked="" type="checkbox"/>	<input checked="" type="checkbox"/>	<input checked="" type="checkbox"/>	<input checked="" type="checkbox"/>	<input checked="" type="checkbox"/>	<input checked="" type="checkbox"/>	<input checked="" type="checkbox"/>	<input checked="" type="checkbox"/>																				
MAN M 3275-1																																		
MAN M 3277																	<input checked="" type="checkbox"/>	<input checked="" type="checkbox"/>	<input checked="" type="checkbox"/>															
MAN M 3477				<input checked="" type="checkbox"/>	<input checked="" type="checkbox"/>	<input checked="" type="checkbox"/>			<input checked="" type="checkbox"/>	<input checked="" type="checkbox"/>	<input checked="" type="checkbox"/>	<input checked="" type="checkbox"/>	<input checked="" type="checkbox"/>	<input checked="" type="checkbox"/>																				
MAN M 3575						<input checked="" type="checkbox"/>			<input checked="" type="checkbox"/>	<input checked="" type="checkbox"/>	<input checked="" type="checkbox"/>	<input checked="" type="checkbox"/>	<input checked="" type="checkbox"/>	<input checked="" type="checkbox"/>	<input checked="" type="checkbox"/>																			
MAN M 3677				<input checked="" type="checkbox"/>	<input checked="" type="checkbox"/>	<input checked="" type="checkbox"/>																												
MAN M 3691				<input checked="" type="checkbox"/>																														
MAN M 3775				<input checked="" type="checkbox"/>	<input checked="" type="checkbox"/>	<input checked="" type="checkbox"/>	<input checked="" type="checkbox"/>	<input checked="" type="checkbox"/>	<input checked="" type="checkbox"/>	<input checked="" type="checkbox"/>	<input checked="" type="checkbox"/>	<input checked="" type="checkbox"/>	<input checked="" type="checkbox"/>	<input checked="" type="checkbox"/>																				
MAN M 3777				<input checked="" type="checkbox"/>	<input checked="" type="checkbox"/>	<input checked="" type="checkbox"/>																												
MAN M 3977		<input checked="" type="checkbox"/>																																
MB 226.9				<input checked="" type="checkbox"/>	<input checked="" type="checkbox"/>			<input checked="" type="checkbox"/>	<input checked="" type="checkbox"/>	<input checked="" type="checkbox"/>		<input checked="" type="checkbox"/>	<input checked="" type="checkbox"/>	<input checked="" type="checkbox"/>																				
MB 227.0																										<input checked="" type="checkbox"/>	<input checked="" type="checkbox"/>							
MB 227.61 (DTFR 15D100)				<input checked="" type="checkbox"/>	<input checked="" type="checkbox"/>					<input checked="" type="checkbox"/>																								
MB 228.0																										<input checked="" type="checkbox"/>	<input checked="" type="checkbox"/>							
MB 228.1																																	<input checked="" type="checkbox"/>	
MB 228.3 (DTFR 15B110)																																		
MB 228.31 (DTFR 15C100)						<input checked="" type="checkbox"/>			<input checked="" type="checkbox"/>							<input checked="" type="checkbox"/>	<input checked="" type="checkbox"/>																	
MB 228.5 (DTFR 15B120)																																		
MB 228.51 (DTFR 15C110)						<input checked="" type="checkbox"/>	<input checked="" type="checkbox"/>		<input checked="" type="checkbox"/>																									
MB 228.52 (DTFR 15C120)						<input checked="" type="checkbox"/>	<input checked="" type="checkbox"/>		<input checked="" type="checkbox"/>																									
MB 228.61 (DTFR 15C130)			<input checked="" type="checkbox"/>																															
MB 235.27 (DTFR 13D100)																	<input checked="" type="checkbox"/>																	
MIL L-2104C																																	<input checked="" type="checkbox"/>	
MTU Type 1																									<input checked="" type="checkbox"/>	<input checked="" type="checkbox"/>	<input checked="" type="checkbox"/>	<input checked="" type="checkbox"/>						
MTU Type 2																									<input checked="" type="checkbox"/>	<input checked="" type="checkbox"/>	<input checked="" type="checkbox"/>	<input checked="" type="checkbox"/>						
MTU Type 2.1							<input checked="" type="checkbox"/>	<input checked="" type="checkbox"/>				<input checked="" type="checkbox"/>	<input checked="" type="checkbox"/>	<input checked="" type="checkbox"/>	<input checked="" type="checkbox"/>	<input checked="" type="checkbox"/>																		
MTU Type 3																																		
MTU Type 3.1				<input checked="" type="checkbox"/>	<input checked="" type="checkbox"/>	<input checked="" type="checkbox"/>	<input checked="" type="checkbox"/>	<input checked="" type="checkbox"/>	<input checked="" type="checkbox"/>	<input checked="" type="checkbox"/>	<input checked="" type="checkbox"/>																							
NATO O-237																										<input checked="" type="checkbox"/>								

# Huiles pour moteurs diesel lourd (HDDO)

## Homologations & recommandations (5 / 5)

### Légendes

(dd. 03/06/2026)

- Spécification
- Approbation
- \* En attente d'approbation
- ✓ Recommandation

	08 Formula Truck 9000 FE 0W-20	08 Formula Truck 9000 FE 5W-20	08 Formula Truck 9000 FE 5W-30	08 Formula Truck 8900 FE 5W-30	08 Formula Truck 8900 FE 10W-30	08 Formula Truck 8810 FE 5W-30	08 Formula Truck 8620 FE 10W-30	08 Formula Truck 8620 10W-40	08 Formula Truck 8610 10W-40	08 Formula Truck 8510 FE 10W-30	08 Formula Truck 8510 10W-40	08 Formula Truck 7000 FE 10W-30	08 Formula Truck 7000 10W-40	08 Formula Truck 7000 15W-40	08 Formula Truck 7000 15W-50	08 City Bus Engine Oil 15W-50	08 Formula Truck 6900 FE 5W-30	08 T 860 S 10W-40	08 T 860 10W-40	08 T 800 10W-40	08 T 800 10W-30	08 T 750 15W-40	08 T 750 20W-50	08 T 750 SAE 10W	08 T 750 SAE 30	08 T 750 SAE 40	08 T 750 SAE 50	08 T 520 15W-40	08 T 520 20W-50	08 T 200 SAE 40						
Renault RGD			✓	✓	✓	✓	✓	✓	✓	✓	✓	✓	✓																							
Renault RLD																✓					✓	✓	✓													
Renault RLD-2																<input checked="" type="checkbox"/>	<input checked="" type="checkbox"/>	<input checked="" type="checkbox"/>	<input checked="" type="checkbox"/>																	
Renault RLD-3			<input checked="" type="checkbox"/>	<input checked="" type="checkbox"/>	<input checked="" type="checkbox"/>	✓	✓	<input checked="" type="checkbox"/>	✓	<input checked="" type="checkbox"/>	<input checked="" type="checkbox"/>	<input checked="" type="checkbox"/>	<input checked="" type="checkbox"/>	✓																						
Renault RLD-4															✓																					
Renault RLD-5		<input checked="" type="checkbox"/>																																		
Renault RVI RLD-4							✓																													
Renault RXD			✓		✓		✓									✓	✓																			
Scania LA (Low Ash)			✓	✓	✓			<input checked="" type="checkbox"/>	✓	✓																										
Scania LDF-3																<input checked="" type="checkbox"/>	<input checked="" type="checkbox"/>																			
Scania LDF-4			<input checked="" type="checkbox"/>		<input checked="" type="checkbox"/>																															
Scania LDF-5		<input checked="" type="checkbox"/>																																		
SDMO - Kohler Série de moteurs KD K135 & K175																					<input checked="" type="checkbox"/>		✓													
Tatra TDS 30/12					✓																															
Tedom 258-3																																				
Tedom 258-4																				<input checked="" type="checkbox"/>																
Voith Huile de ralentisseur de classe B																	✓																			
Voith Huile ralentisseur de classe A																																				
Voith Ralentisseur																										✓	✓									
Volvo CNG			✓	✓	✓	✓	✓	✓	✓	✓	✓	✓	✓	✓																						
Volvo VDS																																				
Volvo VDS-2																																				
Volvo VDS-3																	<input checked="" type="checkbox"/>	<input checked="" type="checkbox"/>	<input checked="" type="checkbox"/>	<input checked="" type="checkbox"/>																
Volvo VDS-4					✓	✓		✓	✓	✓	✓	✓	✓	✓	✓																					
Volvo VDS-4.5			<input checked="" type="checkbox"/>	<input checked="" type="checkbox"/>	<input checked="" type="checkbox"/>	✓	✓	<input checked="" type="checkbox"/>	✓	<input checked="" type="checkbox"/>	<input checked="" type="checkbox"/>	<input checked="" type="checkbox"/>	<input checked="" type="checkbox"/>	<input checked="" type="checkbox"/>	✓																					
Volvo VDS-5		<input checked="" type="checkbox"/>																																		
ZF TE-ML 04C																																				
ZF TE-ML 07C																																				

# Huiles pour moteurs de véhicules légers (PCMO)

## Homologations & recommandations (1 / 5)

### Légendes

(dd. 03/06/2026)

- Spécification
- Approbation
- \* En attente d'approbation
- ✓ Recommandation

	O8 Formula Hybrid GF-6B 0W-16	O8 Formula Special FE 0W-20	O8 Formula Special D1 FE 0W-20	O8 Formula Exclusive RN FE 0W-20	O8 Formula Techno Eco FE 0W-20	O8 Formula Elite FE 0W-20	O8 Formula V Blue 0W-20	O8 Formula Ultra V 0W-20	O8 Formula Exclusive Eco 5W-20	O8 Formula Exclusive V 0W-30	O8 Formula Techno Eco 0W-30	O8 Formula Elite C2 0W-30	O8 Formula Prestige V 5W-30	O8 Formula Elite C2/C3 5W-30	O8 Formula Special RN 5W-30	O8 Formula Elite FPW 5W-30	O8 Formula R Long Life 5W-30	O8 Formula Special D1 5W-30	O8 Formula Exclusive C1 5W-30	O8 Formula Special M 5W-40	O8 Formula M Long Life 5W-40	O8 Formula Excel Long Life FE 0W-30	O8 Formula Techno FE Plus 5W-30	O8 Formula Advanced 10W-30	O8 Formula Excel Long Life 0W-40	O8 Formula Excel Long Life 5W-40	O8 Formula Excel 5W-40	O8 Formula Advanced Plus 10W-40	O8 Formula Plus 15W-40	O8 Formula Plus 20W-50	O8 Formula F1 Racing 5W-50	O8 Formula F1 10W-50	O8 Formula F1 10W-60		
Faible SAPS	✓	✓	✓	✓	✓	✓	✓	✓	✓	✓	✓	✓	✓	✓	✓	✓	✓	✓	✓	✓	✓	✓	✓	✓	✓	✓	✓	✓	✓	✓	✓	✓	✓	✓	✓
HTHS	≥2.3	≥2.6	≥2.6	≥2.6	≥2.6	≥2.6	≥2.6	≥2.6	≥2.6	≥3.5	≥2.9	≥2.9	≥3.5	>3.5	≥3.5	≥3.5	≥3.5	≥2.9	≥2.9	≥3.5	≥3.5	≥3.2	≥2.9	≥3.2	≥3.5	≥3.5	≥3.5	≥3.5	>3.5	≥3.5	≥3.5	≥3.5	≥3.5	≥3.5	

Abarth 0101																																			✓	
ACEA A3/B4																																				●
ACEA A5/B5																																				●
ACEA C1																																				
ACEA C2																																				
ACEA C3																																				
ACEA C4																																				
ACEA C5																																				
ACEA C6																																				
ACEA Recommandé pour ACEA C2																																				
API CF																																				
API SL																																				
API SN																																				
API SN Plus																																				
API SN Plus-RC																																				
API SN-RC																																				
API SP																																				
API SP-RC																																				
API SQ																																				
BMW Longlife-01																																				
BMW Longlife-01 FE																																				
BMW Longlife-04																																				
BMW Longlife-04 (B48)																																				
BMW Longlife-12 FE																																				
BMW Longlife-14 FE+																																				
BMW Longlife-17 FE+																																				
BMW Longlife-19 FE																																				
Chrysler MS-10725																																				
Chrysler MS-11106																																				
Chrysler MS-12145																																				

## Homologations & recommandations (2 / 5)

### Légendes

(dd. 03/06/2026)

- Spécification
- Approbation
- \* En attente d'approbation
- ✓ Recommandation

	08 Formula Hybrid GF-6B 0W-16	08 Formula Special FE 0W-20	08 Formula Special DT1 FE 0W-20	08 Formula Exclusive RN FE 0W-20	08 Formula Techno Eco FE 0W-20	08 Formula Elite FE 0W-20	08 Formula V Blue 0W-20	08 Formula Ultra V 0W-20	08 Formula Exclusive Eco 5W-20	08 Formula Exclusive V 0W-30	08 Formula Techno Eco 0W-30	08 Formula Elite C2 0W-30	08 Formula Prestige V 5W-30	08 Formula Elite C2/C3 5W-30	08 Formula Special RN 5W-30	08 Formula Elite FPW 5W-30	08 Formula R Long Life 5W-30	08 Formula Special D1 5W-30	08 Formula Exclusive C1 5W-30	08 Formula Special M 5W-40	08 Formula M Long Life 5W-40	08 Formula Excel Long Life FE 0W-30	08 Formula Techno FE Plus 5W-30	08 Formula Advanced 10W-30	08 Formula Excel Long Life 0W-40	08 Formula Excel Long Life 5W-40	08 Formula Excel 5W-40	08 Formula Advanced Plus 10W-40	08 Formula Plus 15W-40	08 Formula Plus 20W-50	08 Formula F1 Racing 5W-50	08 Formula F1 10W-50	08 Formula F1 10W-60				
Chrysler MS-6395		✓							✓								✓																				
Fiat 9.55535-CR1		✓																																			
Fiat 9.55535-DM1		✓			✓																																
Fiat 9.55535-DS1										●	●		✓																								
Fiat 9.55535-DSX		✓																																			
Fiat 9.55535-G1												✓											●														
Fiat 9.55535-G2																				✓	✓																
Fiat 9.55535-GH2																																					
Fiat 9.55535-GS1										●	●																										
Fiat 9.55535-GSX		✓			✓		✓																														
Fiat 9.55535-H2																				✓	✓																
Fiat 9.55535-M2																										✓	✓										
Fiat 9.55535-N2																										✓	✓										
Fiat 9.55535-S1											✓			✓																							
Fiat 9.55535-S2																				✓	✓																
Fiat 9.55535-S3															✓																						
Fiat 9.55535-S4																	✓																				
Fiat 9.55535-T2																				✓	✓																
Fiat 9.55535-Z2																				✓	✓						✓										
Ford M2C912																				✓	✓																
Ford M2C913-A																				✓	✓																
Ford M2C913-B																				✓	✓																
Ford M2C913-C																				✓	✓																
Ford M2C913-D																				✓	✓																
Ford M2C917-A															✓					✓	✓							✓									
Ford M2C934-B																				✓	✓																
Ford M2C937-A																										✓											
Ford M2C947-A			✓																																		
Ford M2C947-B1		✓					✓																														
Ford M2C948-B		✓					✓																														
Ford M2C950-A																																					
Ford M2C952-A1																																					
Ford M2C954-A1		✓					✓																														

# Huiles pour moteurs de véhicules légers (PCMO)

## Homologations & recommandations (3 / 5)

### Légendes

(dd. 03/06/2026)

- Spécification
- Approbation
- \* En attente d'approbation
- ✓ Recommandation

	O8 Formula Hybrid GF-6B 0W-16	O8 Formula Special FE 0W-20	O8 Formula Special DT FE 0W-20	O8 Formula Exclusive RN FE 0W-20	O8 Formula Techno Eco FE 0W-20	O8 Formula Elite FE 0W-20	O8 Formula V Blue 0W-20	O8 Formula Ultra V 0W-20	O8 Formula Exclusive Eco 5W-20	O8 Formula Exclusive V 0W-30	O8 Formula Techno Eco 0W-30	O8 Formula Elite C2 0W-30	O8 Formula Prestige V 5W-30	O8 Formula Elite C2/C3 5W-30	O8 Formula Special RN 5W-30	O8 Formula Elite FPW 5W-30	O8 Formula R Long Life 5W-30	O8 Formula Special D1 5W-30	O8 Formula Exclusive C1 5W-30	O8 Formula Special M 5W-40	O8 Formula M Long Life 5W-40	O8 Formula Excel Long Life FE 0W-30	O8 Formula Techno FE Plus 5W-30	O8 Formula Advanced 10W-30	O8 Formula Excel Long Life 0W-40	O8 Formula Excel Long Life 5W-40	O8 Formula Excel 5W-40	O8 Formula Advanced Plus 10W-40	O8 Formula Plus 15W-40	O8 Formula Plus 20W-50	O8 Formula F1 Racing 5W-50	O8 Formula F1 10W-50	O8 Formula F1 10W-60					
Ford M2C956-A1						✓																																
Ford M2C961-A1																		✓																				
Ford M2C962-A1		✓	✓					✓																														
GM Dexos D (OV0401547)					✓																																	
GM Dexos1 Gen3			<input checked="" type="checkbox"/>															<input checked="" type="checkbox"/>																				
GM Dexos2													✓		✓					✓	✓																	
GM LL-A-025															✓																							
GM LL-B-025															✓											✓	✓											
ILSAC GF-5		●	●																					●														
ILSAC GF-6A		●	●				✓											●																				
ILSAC GF-6B	●																																					
Iveco 18-1811 S1																																						
Iveco 18-1811 SC1												✓		✓																								
Iveco 18-1811 SC1 LV												✓		✓																								
Iveco 18-1811 SC1 LV 21									✓																													
Jaguar Land Rover STJLR.03.5003																									<input checked="" type="checkbox"/>													
Jaguar Land Rover STJLR.03.5004								●																														
Jaguar Land Rover STJLR.03.5005																																						
Jaguar Land Rover STJLR.03.5006		✓			<input checked="" type="checkbox"/>		✓																															
Jaguar Land Rover STJLR.03.5007												<input checked="" type="checkbox"/>																										
Jaguar Land Rover STJLR.51.5122					✓																																	
MB 226.5																																						
MB 226.51																																						
MB 226.52															<input checked="" type="checkbox"/>																							
MB 229.1																																						
MB 229.3																																						
MB 229.31																																						
MB 229.5																																						
MB 229.51																																						
MB 229.52																																						
MB 229.6																																						
MB 229.71		<input checked="" type="checkbox"/>			✓		✓																															
MB 229.72		<input checked="" type="checkbox"/>					✓																															

## Homologations & recommandations (4 / 5)

### Légendes

(dd. 03/06/2026)

- *Spécification*
- Approbation*
- \* *En attente d'approbation*
- ✓ *Recommandation*

	08 Formula Hybrid GF-6B 0W-16	08 Formula Special FE 0W-20	08 Formula Special DT1 FE 0W-20	08 Formula Exclusive RN FE 0W-20	08 Formula Techno Eco FE 0W-20	08 Formula Elite FE 0W-20	08 Formula V Blue 0W-20	08 Formula Ultra V 0W-20	08 Formula Exclusive Eco 5W-20	08 Formula Exclusive V 0W-30	08 Formula Techno Eco 0W-30	08 Formula Elite C2 0W-30	08 Formula Prestige V 5W-30	08 Formula Elite C2/C3 5W-30	08 Formula Special RN 5W-30	08 Formula Elite FPW 5W-30	08 Formula R Long Life 5W-30	08 Formula Special D1 5W-30	08 Formula Exclusive C1 5W-30	08 Formula Special IM 5W-40	08 Formula M Long Life 5W-40	08 Formula Excel Long Life FE 0W-30	08 Formula Techno FE Plus 5W-30	08 Formula Advanced 10W-30	08 Formula Excel Long Life 0W-40	08 Formula Excel Long Life 5W-40	08 Formula Excel 5W-40	08 Formula Advanced Plus 10W-40	08 Formula Plus 15W-40	08 Formula Plus 20W-50	08 Formula F1 Racing 5W-50	08 Formula F1 10W-50	08 Formula F1 10W-60				
MB Approbation 229.51										<input checked="" type="checkbox"/> *																											
Opel/Vauxhall OV0401547 (Dexos D)		<input checked="" type="checkbox"/>		<input checked="" type="checkbox"/>											<input checked="" type="checkbox"/>																						
Opel/Vauxhall OV0401547-A20		<input checked="" type="checkbox"/>		<input checked="" type="checkbox"/>																																	
Opel/Vauxhall OV0401547-D30													<input checked="" type="checkbox"/> *		<input checked="" type="checkbox"/>																						
Opel/Vauxhall OV0401547-G30													<input checked="" type="checkbox"/> *		<input checked="" type="checkbox"/>																						
Porsche A40																																					
Porsche C20							<input checked="" type="checkbox"/>																			<input checked="" type="checkbox"/>	<input checked="" type="checkbox"/> *										
Porsche C30									<input checked="" type="checkbox"/>				<input checked="" type="checkbox"/>																								
Porsche C40																																					
PSA B71 2010						<input checked="" type="checkbox"/>																															
PSA B71 2290													<input checked="" type="checkbox"/>																								
PSA B71 2290-2014													<input checked="" type="checkbox"/>																								
PSA B71 2296																																					
PSA B71 2297																																					
PSA B71 2300																																					
PSA B71 2312-2022													<input checked="" type="checkbox"/>																								
Renault RN 0700													<input checked="" type="checkbox"/>		<input checked="" type="checkbox"/>																						
Renault RN 0710													<input checked="" type="checkbox"/>		<input checked="" type="checkbox"/>																						
Renault RN 0720																																					
Renault RN 17														<input checked="" type="checkbox"/>	<input checked="" type="checkbox"/>																						
Renault RN17 FE				<input checked="" type="checkbox"/>																																	
Stellantis FPW 9.55535-03 (V1)																																					
Toyota SFU		<input checked="" type="checkbox"/>		<input checked="" type="checkbox"/>																																	
VAG VW 501.01													<input checked="" type="checkbox"/>																								
VAG VW 502.00													<input checked="" type="checkbox"/>													<input checked="" type="checkbox"/>	<input checked="" type="checkbox"/>	<input checked="" type="checkbox"/>									
VAG VW 503.00													<input checked="" type="checkbox"/>													<input checked="" type="checkbox"/>	<input checked="" type="checkbox"/>										
VAG VW 503.01													<input checked="" type="checkbox"/>													<input checked="" type="checkbox"/>	<input checked="" type="checkbox"/>										
VAG VW 504.00														<input checked="" type="checkbox"/>																							
VAG VW 504.00 Baumuster 2024													<input checked="" type="checkbox"/>																								
VAG VW 505.00													<input checked="" type="checkbox"/>													<input checked="" type="checkbox"/>	<input checked="" type="checkbox"/>	<input checked="" type="checkbox"/>	<input checked="" type="checkbox"/>	<input checked="" type="checkbox"/>	<input checked="" type="checkbox"/>	<input checked="" type="checkbox"/>	<input checked="" type="checkbox"/>	<input checked="" type="checkbox"/>	<input checked="" type="checkbox"/>	<input checked="" type="checkbox"/>	
VAG VW 505.01													<input checked="" type="checkbox"/>													<input checked="" type="checkbox"/>	<input checked="" type="checkbox"/>	<input checked="" type="checkbox"/>	<input checked="" type="checkbox"/>	<input checked="" type="checkbox"/>	<input checked="" type="checkbox"/>	<input checked="" type="checkbox"/>	<input checked="" type="checkbox"/>	<input checked="" type="checkbox"/>	<input checked="" type="checkbox"/>	<input checked="" type="checkbox"/>	
VAG VW 506.00													<input checked="" type="checkbox"/>													<input checked="" type="checkbox"/>	<input checked="" type="checkbox"/>	<input checked="" type="checkbox"/>	<input checked="" type="checkbox"/>	<input checked="" type="checkbox"/>	<input checked="" type="checkbox"/>	<input checked="" type="checkbox"/>	<input checked="" type="checkbox"/>	<input checked="" type="checkbox"/>	<input checked="" type="checkbox"/>	<input checked="" type="checkbox"/>	
VAG VW 506.01													<input checked="" type="checkbox"/>													<input checked="" type="checkbox"/>	<input checked="" type="checkbox"/>	<input checked="" type="checkbox"/>	<input checked="" type="checkbox"/>	<input checked="" type="checkbox"/>	<input checked="" type="checkbox"/>	<input checked="" type="checkbox"/>	<input checked="" type="checkbox"/>	<input checked="" type="checkbox"/>	<input checked="" type="checkbox"/>	<input checked="" type="checkbox"/>	

## Homologations & recommandations (5 / 5)

### Légendes

(dd. 03/06/2026)

- *Spécification*
- Approbation*
- \* *En attente d'approbation*
- ✓ *Recommandation*

	O8 Formula Hybrid GF-6B 0W-16	O8 Formula Special FE 0W-20	O8 Formula Special DT1 FE 0W-20	O8 Formula Exclusive RN FE 0W-20	O8 Formula Techno Eco FE 0W-20	O8 Formula Elite FE 0W-20	O8 Formula V Blue 0W-20	O8 Formula Ultra V 0W-20	O8 Formula Exclusive Eco 5W-20	O8 Formula Exclusive V 0W-30	O8 Formula Techno Eco 0W-30	O8 Formula Elite C2 0W-30	O8 Formula Prestige V 5W-30	O8 Formula Elite C2/C3 5W-30	O8 Formula Special RN 5W-30	O8 Formula Elite FPW 5W-30	O8 Formula R Long Life 5W-30	O8 Formula Special D1 5W-30	O8 Formula Exclusive C1 5W-30	O8 Formula Special M 5W-40	O8 Formula M Long Life 5W-40	O8 Formula Excel Long Life FE 0W-30	O8 Formula Techno FE Plus 5W-30	O8 Formula Advanced 10W-30	O8 Formula Excel Long Life 0W-40	O8 Formula Excel Long Life 5W-40	O8 Formula Excel 5W-40	O8 Formula Advanced Plus 10W-40	O8 Formula Plus 15W-40	O8 Formula Plus 20W-50	O8 Formula F1 Racing 5W-50	O8 Formula F1 10W-50	O8 Formula F1 10W-60			
VAG VW 507.00									<input checked="" type="checkbox"/>																											
VAG VW 507.00 Baumuster 2024												<input checked="" type="checkbox"/>																								
VAG VW 508.00						<input checked="" type="checkbox"/>																														
VAG VW 509.00						<input checked="" type="checkbox"/>																														
VAG VW 511.00																																				
VAG VWC 53034																																				
VAG VWC 53035																																				
VAG VWC 53036																																				
VAG VWC 53037																																				
Volvo Cars VCC 95200356																																				
Volvo Cars VCC 95200377																																				
Volvo Cars VCC C6SP		<input checked="" type="checkbox"/> *																																		
Volvo Cars VCC RBS0-2AE		<input checked="" type="checkbox"/>																																		
Volvo VCC 95200356																																				

# Lubrifiants pour transmissions manuelles (MTF) et essieux

## Homologations & recommandations (1 / 8)

### Légendes

(dd. 03/06/2026)

- Spécification
- ☑ Approbation
- ☑\* En attente d'approbation
- ✓ Recommandation

	O8 T 35 SAE 80W	O8 T 35 SAE 90	O8 T 35 80W-90	O8 T 36 75W-90	O8 T 40 75W-90	O8 T 45 LS SAE 90	O8 T 45 LS SAE 85W-140	O8 T 55 80W-90	O8 T 55 SAE 90	O8 T 55 85W-140	O8 T 65 75W-90	O8 T 65 LS 75W-90	O8 Axle Oil TP 80W-90	O8 Axle Oil XG 80W-140	O8 Axle Oil GL-5 75W-90	O8 Axle Oil XG Synt FE 75W-80	O8 Axle Oil XG Synt FE 75W-85	O8 Gear Oil V 75W-80	O8 Gear Oil V LD 75W-80	O8 Gear Oil M LD 75W-80	O8 Gear Oil V LD 75W-90	O8 Gear Oil S LD 75W-90	O8 Gear Oil XG 80W-90	O8 Trans XGS 75W-85	O8 Trans XGS 75W-90	O8 Trans XGN 75W-90	O8 Trans XGS 75W-140	O8 Trans XGR 75W-140	O8 Unishift PC Synt 75W	O8 Unishift PC Synt 75W-80	ZF Ecofluid M 75W-80	
Boîte de vitesses	✓	✓	✓	✓	✓																											
Essieux						✓	✓	✓	✓	✓	✓	✓	✓	✓	✓	✓	✓	✓	✓													
Glissement limité						✓	✓					✓	✓																			

API GL-4	●	●	●	●	✓									●				●	●	●	●	●	●	●	●	●	●	●	●	●		
API GL-5								●	●	●	●			●	●	●	●						●	●	●	●	●	●	●	●		
API GL-5 LS						●	●					●	●																			
API MT-1														●									✓		●	●		●				
BMW/MINI 2300 1434 404BMW																																✓
BMW/MINI 2300 7533 513																																✓
BMW/MINI 2300 7533 818																																✓
BMW/MINI 83 22 0 309 031																																✓
BMW/MINI 83 22 0 396 706																																✓
BMW/MINI 83 22 7 533 818																																✓
BMW/MINI ATF-D2																																✓
BMW/MINI JWS 2271																																✓
BMW/MINI MTF-LT1																																✓
BMW/MINI MTF-LT2																																✓
BMW/MINI MTF-LT3																																✓
BMW/MINI MTF-LT4																																✓
BMW/MINI MTF-LT5																																✓
British Ministry of Defence CS 3000B								●	●	●																						
Case MS 1316								✓	✓	✓																						
Case New Holland MAT 3516-C																																✓
Clark ALC-1 5M 7-80 KE								✓	✓	✓	✓																					
Clark MS-8 Rev. 1								✓	✓	✓	✓																					
Clark TLC-25 3M 8-83								✓	✓	✓	✓																					
DAF GO DAF PSQL 2.4																	✓	✓														
Daimler Truck AG DTFR 12B100 (MB 235.0)																																✓
Daimler Truck AG DTFR 12B120 (MB 235.31)																	☑															
Daimler Truck AG DTFR 12B140 (MB 235.8)																																☑*
Daimler Truck AG DTFR 13B110 (MB 235.11)																																☑*
Detroit Diesel DFS 93K219.01																																✓
Eaton/Fuller Bulletin 2052	✓	✓	✓					✓	✓	✓	✓																					

# Lubrifiants pour transmissions manuelles (MTF) et essieux

## Homologations & recommandations (2 / 8)

### Légendes

(dd. 03/06/2026)

- Spécification
- ☑ Approbation
- ☑\* En attente d'approbation
- ✓ Recommandation

	O8 T 35 SAE 80W	O8 T 35 SAE 90	O8 T 35 80W-90	O8 T 36 75W-90	O8 T 40 75W-90	O8 T 45 LS SAE 90	O8 T 45 LS SAE 85W-140	O8 T 55 80W-90	O8 T 55 SAE 90	O8 T 55 85W-140	O8 T 65 75W-90	O8 T 65 LS 75W-90	O8 Axle Oil TP 80W-90	O8 Axle Oil XG 80W-140	O8 Axle Oil GL-5 75W-90	O8 Axle Oil XG Synt FE 75W-80	O8 Axle Oil XG Synt FE 75W-85	O8 Gear Oil V 75W-80	O8 Gear Oil V LD 75W-80	O8 Gear Oil M LD 75W-80	O8 Gear Oil V LD 75W-90	O8 Gear Oil S LD 75W-90	O8 Gear Oil XG 80W-90	O8 Trans XGS 75W-85	O8 Trans XGS 75W-90	O8 Trans XGN 75W-90	O8 Trans XGS 75W-140	O8 Trans XGR 75W-140	O8 Unishift PC Synt 75W	O8 Unishift PC Synt 75W-80	ZF Ecofluid M 75W-80				
Eaton/Fuller Bulletin 2053	✓	✓	✓					✓	✓	✓																									
Eaton/Fuller Bulletin 6007								✓	✓	✓																									
Eaton/Fuller Europe vidange étendue (300.000 km)																		✓	✓		✓														
Eaton/Fuller Form 121	✓	✓	✓					✓	✓	✓	✓																								
Ferrari GL-4																																			
Ferrari GL-5																																			
Fiat 9.55550-DA3																									✓	✓									
Fiat 9.55550-DA4																									✓										
Fiat 9.55550-DA8																									✓										
Fiat 9.55550-DA9													✓																						
Fiat 9.55550-MX3					✓																				✓									●	
Fiat 9.55550-MX4																									✓										
Fiat 9.55550-MZ1					✓																				✓										
Fiat 9.55550-MZ10																									✓									✓	
Fiat 9.55550-MZ11					✓																														
Fiat 9.55550-MZ12																																			
Fiat 9.55550-MZ14																																			
Fiat 9.55550-MZ2																																			
Fiat 9.55550-MZ27																																			
Fiat 9.55550-MZ3					✓																				✓										
Fiat 9.55550-MZ4					✓																														
Fiat 9.55550-MZ5																																			●
Fiat 9.55550-MZ6																																			✓
Fiat 9.55550-MZ9																																			✓
Ford 1382914																																			✓
Ford 1547953																																			✓
Ford ESD-M2C186-A																																			✓
Ford M2C119-A						✓	✓						✓																						✓
Ford M2C154-A						✓	✓						✓																						✓
Ford M2C175-A					✓						✓																								✓
Ford M2C192-A																												✓							
Ford M2C200-C					✓																														
Ford M2C200-C/C2/C3																																			✓
Ford M2C200-D1																																			✓

# Lubrifiants pour transmissions manuelles (MTF) et essieux

## Homologations & recommandations (3 / 8)

### Légendes

(dd. 03/06/2026)

- Spécification
- ☑ Approbation
- ☑\* En attente d'approbation
- ✓ Recommandation

	08 T 35 SAE 80W	08 T 35 SAE 90	08 T 35 80W-90	08 T 36 75W-90	08 T 40 75W-90	08 T 45 LS SAE 90	08 T 45 LS SAE 85W-140	08 T 55 80W-90	08 T 55 SAE 90	08 T 55 85W-140	08 T 65 75W-90	08 T 65 LS 75W-90	08 Axle Oil TP 80W-90	08 Axle Oil XG 80W-140	08 Axle Oil GL-5 75W-90	08 Axle Oil XG Synt FE 75W-80	08 Axle Oil XG Synt FE 75W-85	08 Gear Oil V 75W-80	08 Gear Oil V LD 75W-80	08 Gear Oil M LD 75W-80	08 Gear Oil V LD 75W-90	08 Gear Oil S LD 75W-90	08 Gear Oil XG 80W-90	08 Trans XGS 75W-85	08 Trans XGS 75W-90	08 Trans XGN 75W-90	08 Trans XGS 75W-140	08 Trans XGR 75W-140	08 Unishift PC Synt 75W	08 Unishift PC Synt 75W-80	ZF Ecofluid M 75W-80	
Ford M2C200-D2																														●	✓	
Ford M2C200-D3																																✓
Ford M2C210-A											✓																					
Ford SM-2C-1011A	✓	✓	✓					✓	✓	✓																						✓
Ford SQM-2C9002-AA								✓	✓	✓																						
Ford SQM-2C9008-A	✓	✓	✓		✓																											
Ford WSD-M2C200-D																																
GM 1940182																																✓
GM 1940704																														✓		
GM 1940711																																✓
GM 194075 (90001777)	✓	✓	✓																													
GM 1940757																																✓
GM 1940759 (90188629)											✓																					✓
GM 1940761																																✓
GM 1940768																																✓
GM 1940776																																✓
GM 1942382 (90006326)						✓	✓					✓																				
GM 8863370								✓	✓	✓																						✓
GM 88861800																																✓
GM 88861801																																✓
GM MTF 0063																															✓	
GM PN 09120541																														✓		
Hanomag Spécification 511						✓	✓					✓																				
Honda 08261-99964																																✓
Honda 08798-9031																																✓
Honda MTF 94																																●
Honda MTF II/SG																																●
Honda MTF-7289																																✓
Honda MTF-II																																✓
Honda MTF-III																																✓
Honda Special MTF																																●
Hyundai/Kia 02200-00130 TOD																																✓
Iveco 18-1805 RAM1								✓	✓																							
Iveco 18-1805 RAM2										✓																						

# Lubrifiants pour transmissions manuelles (MTF) et essieux

## Homologations & recommandations (4 / 8)

### Légendes

(dd. 03/06/2026)

- Spécification
- Approbation
- \* En attente d'approbation
- ✓ Recommandation

	O8 T 35 SAE 80W	O8 T 35 SAE 90	O8 T 35 80W-90	O8 T 36 75W-90	O8 T 40 75W-90	O8 T 45 LS SAE 90	O8 T 45 LS SAE 85W-140	O8 T 55 80W-90	O8 T 55 SAE 90	O8 T 55 85W-140	O8 T 65 75W-90	O8 T 65 LS 75W-90	O8 Axle Oil TP 80W-90	O8 Axle Oil XG 80W-140	O8 Axle Oil GL-5 75W-90	O8 Axle Oil XG Synt FE 75W-80	O8 Axle Oil XG Synt FE 75W-85	O8 Gear Oil V 75W-80	O8 Gear Oil V LD 75W-80	O8 Gear Oil M LD 75W-80	O8 Gear Oil V LD 75W-90	O8 Gear Oil S LD 75W-90	O8 Gear Oil XG 80W-90	O8 Trans XGS 75W-85	O8 Trans XGS 75W-90	O8 Trans XGN 75W-90	O8 Trans XGS 75W-140	O8 Trans XGR 75W-140	O8 Unishift PC Synt 75W	O8 Unishift PC Synt 75W-80	ZF Ecofluid M 75W-80		
Iveco 18-1805 RAS1																																	
Iveco 18-1807 MG																																	
Iveco 18-1807 MGM																																	
Iveco 18-1807 MGS																																	
Iveco 18-1807 MGS1																																	
Iveco 18-1807 MGS2																																	
Iveco ZC 90																																	
John Deere JDM J11B	✓	✓	✓																														
John Deere JDM J11D																																	
John Deere JDM J11E																																	
John Deere JDM J20C																																	
John Deere JDQ-96																																	
Komatsu Dresser B22-0003																																	
Komatsu Dresser B22-0005																																	
Land-Rover STC 9157																																	
Land-Rover STC 9158																																	
Land-Rover TYK 500030																																	
Mack GO-J																																	
MAN 3343 Type S																																	
MAN 339 Type Z2																																	
MAN 341 Type E1	✓	✓	✓																														
MAN 341 Type E2																																	
MAN 341 Type E3																																	
MAN 341 Type E4																																	
MAN 341 Type GA1																																	
MAN 341 Type GA2																																	
MAN 341 Type GB																																	
MAN 341 Type MB																																	
MAN 341 Type Z1	✓	✓																															
MAN 341 Type Z2	✓		✓																														
MAN 341 Type Z3																																	
MAN 341 Type Z4																																	
MAN 341 Type Z5																																	
MAN 342 Type M1																																	

# Lubrifiants pour transmissions manuelles (MTF) et essieux

## Homologations & recommandations (5 / 8)

### Légendes

(dd. 03/06/2026)

- Spécification
- ☑ Approbation
- ☑\* En attente d'approbation
- ✓ Recommandation

	O8 T 35 SAE 80W	O8 T 35 SAE 90	O8 T 35 80W-90	O8 T 36 75W-90	O8 T 40 75W-90	O8 T 45 LS SAE 90	O8 T 45 LS SAE 85W-140	O8 T 55 80W-90	O8 T 55 SAE 90	O8 T 55 85W-140	O8 T 65 75W-90	O8 T 65 LS 75W-90	O8 Axle Oil TP 80W-90	O8 Axle Oil XG 80W-140	O8 Axle Oil GL-5 75W-90	O8 Axle Oil XG Synt FE 75W-80	O8 Axle Oil XG Synt FE 75W-85	O8 Gear Oil V 75W-80	O8 Gear Oil V LD 75W-80	O8 Gear Oil M LD 75W-80	O8 Gear Oil V LD 75W-90	O8 Gear Oil S LD 75W-90	O8 Gear Oil XG 80W-90	O8 Trans XGS 75W-85	O8 Trans XGS 75W-90	O8 Trans XGN 75W-90	O8 Trans XGS 75W-140	O8 Trans XGR 75W-140	O8 Unishift PC Synt 75W	O8 Unishift PC Synt 75W-80	ZF Ecofluid M 75W-80			
MAN 342 Type M2																							☑		✓									
MAN 342 Type M3																									✓		✓							
MAN 342 Type S1																✓	✓								☑	✓								
MB 235.0 (DTFR 12B100)								✓	✓	✓	✓					✓							✓											
MB 235.1 (DTFR 13B100)	✓	✓	✓																															
MB 235.10																																	✓	
MB 235.11 (DTFR 13B110)				☑																				✓										
MB 235.31 (DTFR 12B120)																✓						✓												
MB 235.4																																		
MB 235.41 (DTFR 13B160)																																		
MB 235.5 (DTFR 13B170)			✓																															
MB 235.63																								✓										
MB 235.71																																	✓	
MB 235.8 (DTFR 12B140)																									✓	✓	✓							
Meritor 076M																																		
Meritor GO MTR 076S																																		
MIL L-2105B						●			●																									
MIL L-2105D							●		●																	●								
MIL PRF-2105E														●												●	●	●	●					
Mitsubishi MZ3005401																																		✓
Mitsubishi MZ312644																																		✓
Nissan 999MP-MTF20P																																		✓
Nissan KE91699932R																																		✓
Nissan MT-XZ																																		✓
Nissan MTF HQ																								✓										✓
Porsche VW G 052 554 B0																																		✓
PSA 9730 A2																																		✓
PSA 9730-A8																																		✓
PSA B71 2310																																		✓
PSA B71 2315																																		✓
PSA B71 2330																																		✓
Renault NFJ																																		✓
Renault NFP																																		✓
Renault TRX																																		✓

# Lubrifiants pour transmissions manuelles (MTF) et essieux

## Homologations & recommandations (6 / 8)

### Légendes

(dd. 03/06/2026)

- Spécification
- ☑ Approbation
- ☑\* En attente d'approbation
- ✓ Recommandation

	O8 T 35 SAE 80W	O8 T 35 SAE 90	O8 T 35 80W-90	O8 T 36 75W-90	O8 T 40 75W-90	O8 T 45 LS SAE 90	O8 T 45 LS SAE 85W-140	O8 T 55 80W-90	O8 T 55 SAE 90	O8 T 55 85W-140	O8 T 65 75W-90	O8 T 65 LS 75W-90	O8 Axle Oil TP 80W-90	O8 Axle Oil XG 80W-140	O8 Axle Oil GL-5 75W-90	O8 Axle Oil XG Synt FE 75W-80	O8 Axle Oil XG Synt FE 75W-85	O8 Gear Oil V 75W-80	O8 Gear Oil V LD 75W-80	O8 Gear Oil M LD 75W-80	O8 Gear Oil V LD 75W-90	O8 Gear Oil S LD 75W-90	O8 Gear Oil XG 80W-90	O8 Trans XGS 75W-85	O8 Trans XGS 75W-90	O8 Trans XGN 75W-90	O8 Trans XGS 75W-140	O8 Trans XGR 75W-140	O8 Unishift PC Synt 75W	O8 Unishift PC Synt 75W-80	ZF Ecofluid M 75W-80		
Rockwell International O-76								✓	✓	✓																							
Rockwell International O-76-E											✓																						
SAE J 2360													●			●							✓	●	☑	●			●				
Scania STO 1:0													☑			✓							☑			☑	✓	☑*	✓				
Scania STO 1:1 G																									☑*	✓	✓	☑*	✓				
Scania STO 2:0 A																									✓	✓	✓	✓	✓				
Scania STO 2:0 A FS																									✓	✓	✓	✓	✓				
Scania STO 2:0 G																							☑*		✓	✓	✓	✓	✓				
Scania STO MTF																			✓														
Subaru K0321-F0090																																	✓
Suzuki MTF-1																																	✓
Suzuki MTF-2																																	✓
Suzuki MTF-3																																	✓
Tatra TDS 100/40											✓																						
Toyota 08885-00705																																	✓
Toyota 08885-81001																																✓	
Toyota 08885-81081																																✓	
Toyota JWS 227																																	✓
VAG Audi TL 52 532																																	✓
VAG VW 501.50																																	✓
VAG VW G 009 317																																	✓
VAG VW G 052 171																																	✓
VAG VW G 052 178																																✓	✓
VAG VW G 052 190																																	✓
VAG VW G 052 512																								●							✓	✓	✓
VAG VW G 052 527																															✓	✓	✓
VAG VW G 052 532																																✓	✓
VAG VW G 052 549																															✓	✓	✓
VAG VW G 052 554 B0																																✓	✓
VAG VW G 052 798																															✓	✓	✓
VAG VW G 052 911																																	✓
VAG VW G 055 145												✓																					✓
VAG VW G 055 538																																	✓
VAG VW G 50																																	✓

# Lubrifiants pour transmissions manuelles (MTF) et essieux

## Homologations & recommandations (7 / 8)

### Légendes

(dd. 03/06/2026)

- Spécification
- ☑ Approbation
- ☑\* En attente d'approbation
- ✓ Recommandation

	O8 T 35 SAE 80W	O8 T 35 SAE 90	O8 T 35 80W-90	O8 T 36 75W-90	O8 T 40 75W-90	O8 T 45 LS SAE 90	O8 T 45 LS SAE 85W-140	O8 T 55 80W-90	O8 T 55 SAE 90	O8 T 55 85W-140	O8 T 65 75W-90	O8 T 65 LS 75W-90	O8 Axle Oil TP 80W-90	O8 Axle Oil XG 80W-140	O8 Axle Oil GL-5 75W-90	O8 Axle Oil XG Synt FE 75W-80	O8 Axle Oil XG Synt FE 75W-85	O8 Gear Oil V 75W-80	O8 Gear Oil V LD 75W-80	O8 Gear Oil M LD 75W-80	O8 Gear Oil V LD 75W-90	O8 Gear Oil S LD 75W-90	O8 Gear Oil XG 80W-90	O8 Trans XGS 75W-85	O8 Trans XGS 75W-90	O8 Trans XGN 75W-90	O8 Trans XGS 75W-140	O8 Trans XGR 75W-140	O8 Unishift PC Synt 75W	O8 Unishift PC Synt 75W-80	ZF Ecofluid M 75W-80	
VAG VW G 52 726																														✓	✓	
VAG VW TL 521 71 (G 052 171 A1/A2)																														✓	✓	
VAG VW TL 521 78 (G 052 178 A2)																														✓	✓	
VAG VW TL 525 12 (G 052 512 A2)																														✓	✓	
VAG VW TL 726 (80W)																															✓	
VME Americas EEMS 19003F								✓	✓	✓																						
Volvo 97305																		✓	✓													
Volvo 97307 (400.000 km)																	☑*	✓														
Volvo 97308																																✓
Volvo 97309																																✓
Volvo 97310								✓	✓	✓																						
Volvo 97311						✓	✓																									
Volvo 97312																																
Volvo 97312 (<2013)											✓															☑	✓					
Volvo 97315 (400.000 km)																																
Volvo 97317 (GO 102)																✓																
Volvo 97318 (800.000 km)																			✓													
Volvo 97319 (800.000 km)																				✓												
Volvo P-N 1161681																																✓
Volvo P-N 1161745																																✓
Volvo P/N 1161838																															✓	
Volvo P/N 1161839																															✓	
ZF 8DT (partie transmission)																															✓	
ZF TE-ML 01E																																☑
ZF TE-ML 01L																		☑	✓		✓											
ZF TE-ML 02B	✓	✓	✓																		✓		☑		☑	✓	✓					
ZF TE-ML 02E																				✓												☑
ZF TE-ML 02L																		☑	✓		✓											
ZF TE-ML 04G																																
ZF TE-ML 05A								✓	✓	✓	✓			☑	✓									☑	✓	✓		☑				
ZF TE-ML 05B																								☑		✓		✓				
ZF TE-ML 05C						☑	✓																									
ZF TE-ML 05D												✓																				
ZF TE-ML 07A								✓	✓	✓	✓													✓								

# Lubrifiants pour transmissions manuelles (MTF) et essieux

## Homologations & recommandations (8 / 8)

### Légendes

(dd. 03/06/2026)

- Spécification
- ☑ Approbation
- ☑\* En attente d'approbation
- ✓ Recommandation

	O8 T 35 SAE 80W	O8 T 35 SAE 90	O8 T 35 80W-90	O8 T 36 75W-90	O8 T 40 75W-90	O8 T 45 LS SAE 90	O8 T 45 LS SAE 85W-140	O8 T 55 80W-90	O8 T 55 SAE 90	O8 T 55 85W-140	O8 T 65 75W-90	O8 T 65 LS 75W-90	O8 Axle Oil TP 80W-90	O8 Axle Oil XG 80W-140	O8 Axle Oil GL-5 75W-90	O8 Axle Oil XG Synt FE 75W-80	O8 Axle Oil XG Synt FE 75W-85	O8 Gear Oil V 75W-80	O8 Gear Oil V LD 75W-80	O8 Gear Oil M LD 75W-80	O8 Gear Oil V LD 75W-90	O8 Gear Oil S LD 75W-90	O8 Gear Oil XG 80W-90	O8 Trans XGS 75W-85	O8 Trans XGS 75W-90	O8 Trans XGN 75W-90	O8 Trans XGS 75W-140	O8 Trans XGR 75W-140	O8 Unishift PC Synt 75W	O8 Unishift PC Synt 75W-80	ZF Ecofluid M 75W-80	
ZF TE-ML 08	✓	✓	✓					✓	✓	✓	✓					✓	✓	✓														
ZF TE-ML 12A																																
ZF TE-ML 12B																												✓				
ZF TE-ML 12C						✓	✓																									
ZF TE-ML 12D												✓																				
ZF TE-ML 12F																✓	✓															
ZF TE-ML 12L																							☑			☑	✓					
ZF TE-ML 12M														☑									☑									
ZF TE-ML 12N																								☑		☑	✓		☑			
ZF TE-ML 13																			✓													
ZF TE-ML 16A	✓	✓	☑																													
ZF TE-ML 16B								☑	✓	☑					✓									☑								
ZF TE-ML 16C								✓	☑	✓																						
ZF TE-ML 16D										☑				☑																		
ZF TE-ML 16E						✓	✓																									
ZF TE-ML 16F																																
ZF TE-ML 16K																✓	✓	☑	✓								☑	✓	✓	☑		
ZF TE-ML 16P																																
ZF TE-ML 17A	☑	✓	☑																				✓									
ZF TE-ML 17B								☑	☑	✓	✓				✓								✓			☑	✓					
ZF TE-ML 17H																							☑									
ZF TE-ML 19A	✓	✓	☑																													
ZF TE-ML 19B								☑	☑	✓					✓									☑								
ZF TE-ML 19C																											☑	✓		✓		
ZF TE-ML 21A								☑	☑	☑				☑										☑		☑	✓		☑			
ZF TE-ML 21C						☑	✓					✓																				
ZF TE-ML 24A																			✓													
ZF Transmissions synchronisées					✓																											

# Lubrifiants pour transmissions automatiques (ATF)

## Homologations & recommandations (1 / 10)

### Légendes

(dd. 03/06/2026)

- Spécification
- ☑ Approbation
- ☑\* En attente d'approbation
- ✓ Recommandation

	O8 Auto 14	O8 Auto 15 ED	O8 Auto 15 S	O8 Auto 15 A	O8 Auto 15 V	O8 Auto 26 R	O8 Auto JK	O8 Auto D VI	O8 Auto CVT EVO	O8 Auto DCT EVO	O8 Auto H-EV ATF	O8 Auto H-EV CVT	O8 Auto H-EV DCT	ZF Ecofluid A Life
Aisin Warner JWS 3309 (T-IV)							✓	✓						
Aisin Warner JWS 3317							✓							
Aisin Warner JWS 3324 (WS)							✓	✓						
Aisin Warner JWS 3401									✓					
Aisin Warner JWS AW-1							✓	✓						
Aisin Warner JWS AW-2								✓						
Allison C-3							✓	✓						
Allison C-4	✓	✓					✓	✓						
Allison TES-228							✓							
Allison TES-295			✓	✓										
Allison TES-389		✓	✓	✓				✓						
Allison TES-468			✓	✓				✓						
Allison TES-668				☑										
American Motors ATF +3 (MS7176-E)								✓						
AML Oil No. 4G43A9A509/AA/S								✓						
ATF RED 1								✓						
ATF RED 1K								✓						
Audi 5 HP LT71141								✓						
Audi G 060 162										✓				
Audi Multitronic											✓			
Audi ZF 5 HP 18FL								✓						
Audi ZF 5 HP 19FL								✓						
Audi ZF 5 HP 24A								✓						
BAIC CVTF-EX1									✓					
Bentley PY112995PA							✓	✓						
Bentley VW G 052 524 B2									✓					
BMW 6-speed DCT													✓	
BMW ATF 6										✓				
BMW DCTF-1+												✓		
BMW DCTF-2													✓	
BMW Drivelogic 7-speed (Getrag)													✓	
BMW ETL 8072B										✓				

### Légendes

(dd. 03/06/2026)

- Spécification
- ☑ Approbation
- ☑\* En attente d'approbation
- ✓ Recommandation

	O8 Auto 14	O8 Auto 15 ED	O8 Auto 15 S	O8 Auto 15 A	O8 Auto 15 V	O8 Auto 26 R	O8 Auto JK	O8 Auto D VI	O8 Auto CVT EVO	O8 Auto DCT EVO	O8 Auto H-EV ATF	O8 Auto H-EV CVT	O8 Auto H-EV DCT	ZF Ecofluid A Life
BMW/MINI 6-speed DCT													✓	
BMW/MINI 7045E							✓	✓						
BMW/MINI 83 22 0 026 922								✓						
BMW/MINI 83 22 0 136 376									✓					
BMW/MINI 83 22 0 142 516								✓						
BMW/MINI 83 22 0 163 514								✓						
BMW/MINI 83 22 0 397 114								✓						
BMW/MINI 83 22 0 402 413							✓							
BMW/MINI 83 22 0 403 249								✓						
BMW/MINI 83 22 0 429 154									✓					
BMW/MINI 83 22 2 167 666										✓				
BMW/MINI ATF 2								✓						
BMW/MINI ATF 3+								✓						
BMW/MINI ATF 6								✓						
BMW/MINI ATF 7								✓						
BMW/MINI BMW LT71141 (ZF 5 HP 18FL/19FL/24A)							✓	✓						
BMW/MINI DCTF-1+										✓				
BMW/MINI DCTF-2										✓				
BMW/MINI Drivelogic 7-speed (Getrag)										✓				
BMW/MINI ETL 8072B							✓	✓						
BMW/MINI EZL 799									✓					
BMW/MINI EZL 799A									✓				✓	
BMW/MINI JWS 3309 (T-IV)							✓	✓			✓			
BMW/MINI LA 2634							✓	✓						
BMW/MINI MTF-LT5										✓				
BMW/MINI T-IV								✓						
BMW/MINI ZF 5 HP 19FL								✓						
BMW/MINI ZF 5 HP 24A									✓					
BMW/MINI ZF 5 HP 30							✓	✓						
BMW/MINI ZF 5HP18FL								✓						
BMW/MINI ZF CVT V1									✓			✓		
BMW/MINI ZF HP 24							✓	✓						
Borg Warner Wet DCT										✓			✓	

# Lubrifiants pour transmissions automatiques (ATF)

## Homologations & recommandations (2 / 10)

### Légendes

(dd. 03/06/2026)

- Spécification
- ☑ Approbation
- ☑\* En attente d'approbation
- ✓ Recommandation

	O8 Auto 14	O8 Auto 15 ED	O8 Auto 15 S	O8 Auto 15 A	O8 Auto 15 V	O8 Auto 26 R	O8 Auto JK	O8 Auto D VI	O8 Auto CVT EVO	O8 Auto DCT EVO	O8 Auto H-EV ATF	O8 Auto H-EV CVT	O8 Auto H-EV DCT	ZF Ecofluid A Life
Bosch TE-ML 09							✓	✓						
Bugatti Veyron (DCT humide)										✓				
BYD 6DT35										✓				
BYD DCT										✓				
BYD DHT								✓						
BYD Q/BYD-A1909.0058-2013										✓				
Castrol BOT 351 FE Plus										✓				
Castrol BOT 351LV										✓				
Caterpillar TO-2	✓							✓						
Changan DCTF										✓			✓	
Chery 351HHA								✓						
Chery 351HHB								✓						
Chery CVT										✓				
Chery CVT 25										✓				
Chrysler ATF+							✓	✓						
Chrysler ATF+2							✓	✓						
Chrysler ATF+3		✓					✓	✓						
Chrysler ATF+4							✓	✓						
Chrysler CVT+4										✓				
Chrysler JWS 3309							✓	✓						
Chrysler MOPAR AS 68 RC (T-IV)								✓						
Chrysler MOPAR AS 69 RC (T-IV)							✓	✓						
Chrysler MOPAR SP IV								✓						
Chrysler MS-6704A	✓													
Chrysler MS-7176E							✓							
Chrysler MS-9602							✓							
Chrysler NAG-1								✓						
Chrysler NS-2									✓					
Chrysler P-N 68049954AA								✓						
Chrysler P-N 68065322AA								✓						
Chrysler P-N 68171869AA								✓						
Chrysler P-N 68218925AB								✓						
Chrysler P/N 05127382AA							✓	✓						

### Légendes

(dd. 03/06/2026)

- Spécification
- ☑ Approbation
- ☑\* En attente d'approbation
- ✓ Recommandation

	O8 Auto 14	O8 Auto 15 ED	O8 Auto 15 S	O8 Auto 15 A	O8 Auto 15 V	O8 Auto 26 R	O8 Auto JK	O8 Auto D VI	O8 Auto CVT EVO	O8 Auto DCT EVO	O8 Auto H-EV ATF	O8 Auto H-EV CVT	O8 Auto H-EV DCT	ZF Ecofluid A Life
Chrysler P/N 68043742AA									✓					
Chrysler P/N 68044345EA											✓			
Chrysler P/N 68044345GA											✓			
Chrysler P/N 68157995AA									✓					
Chrysler P/N 68157995AB									✓					
Chrysler P/N 68171866AA									✓					
Chrysler P/N 68218925AA									✓					
Chrysler Powershift 6-speed (Getrag)											✓			✓
Clark TLC-25 3M 8-83	✓													
Daewoo LT71141								✓	✓					
Daihatsu Alumix ATF Multi								✓						
Daihatsu Ammix CVTF DFE										✓				
Daihatsu Ammix ATF D-II								✓	✓					
Daihatsu Ammix ATF D-III SP								✓	✓					
Daihatsu Ammix CVTF DC										✓				
Daihatsu Ammix CVTF DFC										✓				
Daihatsu Fluid TC										✓				
Daimler Truck AG DTFR 13C170 (MB 236.9)					✓									
Daimler Truck AG DTFR 13C180 (MB 236.91)				✓										
Daimler Truck AG DTFR 13C190 (MB 236.92)				✓										
DANA OHTM-ATF-X			☑*	✓										
DFSK CVTF-EX1										✓				
Dodge CVTF+4										✓				
Dodge NS-2										✓				
Eaton Eatpm PS-278											✓			
Esso LT 71141								✓						
FAW 7DCT220F											✓			
Ferrari 7 vitesses (Getrag)											✓			✓
Ferrari TF DCT-3											✓			✓
Fiat 9.55550-AG1								✓						
Fiat 9.55550-AG2								✓						
Fiat 9.55550-AV1								✓						
Fiat 9.55550-AV2								✓						

# Lubrifiants pour transmissions automatiques (ATF)

## Homologations & recommandations (3 / 10)

### Légendes

(dd. 03/06/2026)

- Spécification
- ☑ Approbation
- ☑\* En attente d'approbation
- ✓ Recommandation

	O8 Auto 14	O8 Auto 15 ED	O8 Auto 15 S	O8 Auto 15 A	O8 Auto 15 V	O8 Auto 26 R	O8 Auto JK	O8 Auto D VI	O8 Auto CVT EVO	O8 Auto DCT EVO	O8 Auto H-EV ATF	O8 Auto H-EV CVT	O8 Auto H-EV DCT	ZF Ecofluid A Life
--	------------	---------------	--------------	--------------	--------------	--------------	------------	--------------	-----------------	-----------------	------------------	------------------	------------------	--------------------

Fiat 9.55550-AV3								✓						
Fiat 9.55550-AV4							✓		✓					
Fiat 9.55550-AV5								✓						
Fiat 9.55550-AV6								✓						
Fiat 9.55550-HE2									✓				✓	
Fiat 9.55550-MZ6									✓				✓	
Fiat CVT NG												✓		
Fiat JWS 3309 T-IV							✓	✓						
Fiat Tutela Car CVT NG									✓					
Ford ATF C-ML5								✓						
Ford EAP -M2C166H							✓	✓						
Ford Escape Hybrid eCVT								✓	✓		✓	✓		
Ford F-DC										✓				
Ford FNRS							✓	✓						
Ford JWS 3309							✓	✓						
Ford M2C138-CJ	●						✓	✓						
Ford M2C166-H	●						✓	✓						
Ford M2C185-A	●													
Ford M2C186-A	●													
Ford M2C200-D2									✓					
Ford M2C202-B							✓							
Ford M2C218-A1									✓					
Ford M2C919-E							✓							
Ford M2C922-A1							✓	✓			✓			
Ford M2C924-A (XT-8-QAW)							✓	✓			✓			
Ford M2C936-A									✓				✓	
Ford M2C938-A (Mercon LV)								✓						
Ford Mercon		✓					✓	✓						
Ford Mercon LV							✓	✓			✓			
Ford Mercon V							✓							
Ford P/N 1490761										✓				
Ford P/N 1490763										✓				
Ford Part # KU7J M2C218AA										✓				

### Légendes

(dd. 03/06/2026)

- Spécification
- ☑ Approbation
- ☑\* En attente d'approbation
- ✓ Recommandation

	O8 Auto 14	O8 Auto 15 ED	O8 Auto 15 S	O8 Auto 15 A	O8 Auto 15 V	O8 Auto 26 R	O8 Auto JK	O8 Auto D VI	O8 Auto CVT EVO	O8 Auto DCT EVO	O8 Auto H-EV ATF	O8 Auto H-EV CVT	O8 Auto H-EV DCT	ZF Ecofluid A Life
--	------------	---------------	--------------	--------------	--------------	--------------	------------	--------------	-----------------	-----------------	------------------	------------------	------------------	--------------------

Ford Powershift														✓
Ford SQM-2C9010-A	●													
Ford SQM-2C9010-B	●													
Ford XL-12								✓	✓					
Ford XT-11-QDC											✓			
Ford XT-2-QDX				✓										
Ford XT-2-QDX (M)								✓	✓					
Ford XT-2-QSM (S)								✓	✓					
Ford XT-5-QM				✓										
Ford XT-6-DSP									✓					
Ford XT-8-QAW									✓					
Ford XT-9-QMM5									✓					
Ford/Nissan Powershift 6 vitesses (GFT)											✓			
Fuchs Titan FFL-6											✓	✓		
Fuchs Titan FFL-8											✓			
Fujijyuuko I-CVTF FG										✓				
Fuso ATF-A4								✓				✓		
Fuso ATF-II								✓	✓					
Fuso ATF-SPIII								✓	✓					
Geely 7 Speed											✓			
Geely DSIH 6P805									✓					
GM 1940700								✓	✓					
GM 1940713											✓			
GM 1940714											✓			
GM 1940767									✓					
GM 21005966 (Transaxle)								✓	✓					
GM 22717466								✓	✓					
GM 6137M	●													
GM 88863400									✓					
GM 88863401									✓					
GM 88900925								✓	✓					
GM 93160393								✓	✓					
GM 9986195 (Aisin AW, JWS 3309)								✓	✓					

# Lubrifiants pour transmissions automatiques (ATF)

## Homologations & recommandations (4 / 10)

### Légendes

(dd. 03/06/2026)

- Spécification
- ☑ Approbation
- ☑\* En attente d'approbation
- ✓ Recommandation

	O8 Auto 14	O8 Auto 15 ED	O8 Auto 15 S	O8 Auto 15 A	O8 Auto 15 V	O8 Auto 26 R	O8 Auto JK	O8 Auto D VI	O8 Auto CVT EVO	O8 Auto DCT EVO	O8 Auto H-EV ATF	O8 Auto H-EV CVT	O8 Auto H-EV DCT	ZF Ecofluid A Life
GM ATF Type A (Suffix A)		✓						✓						
GM AW1								✓						
GM CVTF I-Green2									✓					
GM DEX-CVT									✓					
GM Dexron II							✓	✓						
GM Dexron II D	✓			✓			✓	✓						
GM Dexron II E							✓	✓						
GM Dexron III		✓						✓						
GM Dexron III F								✓						
GM Dexron III G		✓	✓	✓			✓							
GM Dexron III H		✓		✓			✓	☑						
GM Dexron VI								☑			✓			
GM GMN10060								✓						
GM HP CVT									✓					
GM TASA								✓						
GM Transfer Case (Auto Trak II)								✓						
GM VT 40									✓					
Great Wall DCT										✓				
Hino Blue Ribon ATF							✓	✓						
Honda ATF Ultra II								✓						
Honda CVT									✓					
Honda DW-1								✓						
Honda e-HEV								✓	✓		✓	✓		
Honda Fit								✓						
Honda HCF2									✓					
Honda HMMF									✓					
Honda iMMD								✓	✓		✓	✓		
Honda Jazz									✓					
Honda Type 3.0								✓						
Honda Type 3.1								✓			✓			
Honda Type 3.1 (08200-9017 USA)								✓						
Honda Type 3.1 (08263-999-01HE (EU))								✓						
Honda Z-1 (modèle CVT)									✓			✓		

### Légendes

(dd. 03/06/2026)

- Spécification
- ☑ Approbation
- ☑\* En attente d'approbation
- ✓ Recommandation

	O8 Auto 14	O8 Auto 15 ED	O8 Auto 15 S	O8 Auto 15 A	O8 Auto 15 V	O8 Auto 26 R	O8 Auto JK	O8 Auto D VI	O8 Auto CVT EVO	O8 Auto DCT EVO	O8 Auto H-EV ATF	O8 Auto H-EV CVT	O8 Auto H-EV DCT	ZF Ecofluid A Life
Honda Z-1 (sauf en CVT)								✓	✓			✓		
Hyundai/Kia 040000C905G									✓					
Hyundai/Kia 04300-2N110 WDHO-1											✓			
Hyundai/Kia CVT-1										✓			✓	
Hyundai/Kia CVT-J1										✓				
Hyundai/Kia Dex-II								✓						
Hyundai/Kia DW-1								✓						
Hyundai/Kia JWS 3314								✓	✓					
Hyundai/Kia NUMM040 CH20 Red-1									✓			✓		
Hyundai/Kia NWS-9638								✓	✓			✓		
Hyundai/Kia NWS-9638 T-5									✓					
Hyundai/Kia SP CVT-1										✓				
Hyundai/Kia SP-II								✓	✓					
Hyundai/Kia SP-III (CVT model)										✓				
Hyundai/Kia SP-III (sauf dans les CVT)								✓	✓					
Hyundai/Kia SP-IV								✓	✓					
Hyundai/Kia SP-IV M									✓			✓		
Hyundai/Kia SP-IV RR								✓	✓					
Hyundai/Kia SP4-M									✓					
Hyundai/Kia SPH-IV									✓					
Idemitsu CVTF-EX1										✓				
Idemitsu K17 3100 PL085								✓	✓					
Idemitsu W0133-19031-54									✓					
Isuzu ATF WSI									✓					
Isuzu Besco 08200-9001								✓	✓					
Isuzu Besco ATF SP								✓	✓					
Isuzu Besco ATF-II								✓	✓					
Isuzu Besco ATF-III									✓	✓				
Isuzu Besco SCS Fluid								✓				✓		
Iveco 18-1807 AG2	✓													
Iveco 18-1807 AG3/I			✓											
Iveco 18-1807 AG3/IV			✓											
JAC DTF630											✓			

# Lubrifiants pour transmissions automatiques (ATF)

## Homologations & recommandations (5 / 10)

### Légendes

(dd. 03/06/2026)

- Spécification
- ☑ Approbation
- ☑\* En attente d'approbation
- ✓ Recommandation

	O8 Auto 14	O8 Auto 15 ED	O8 Auto 15 S	O8 Auto 15 A	O8 Auto 15 V	O8 Auto 26 R	O8 Auto JK	O8 Auto D VI	O8 Auto CVT EVO	O8 Auto DCT EVO	O8 Auto H-EV ATF	O8 Auto H-EV CVT	O8 Auto H-EV DCT	ZF Ecofluid A Life
Jaguar Land Rover 02JDE26444							✓	✓						
Jaguar Land Rover ATF 3403 M115							✓	✓						
Jaguar Land Rover ATF LT71141 (ZF 5HP24)							✓	✓						
Jaguar Land Rover Fluid 8432							✓	✓						
Jaguar Land Rover JLM 20238							✓	✓						
Jaguar Land Rover JLM 20292														
Jaguar Land Rover K17								✓						
Jaguar Land Rover LR0022460								✓						
Jaguar Land Rover LR023288								✓						
Jaguar Land Rover M2C 922-A1								✓			✓			
Jaguar Land Rover TYK500050								✓						
JASO M315 Type 1A			✓				✓	✓	✓					
JASO M315 Type 1A LV							✓	✓			✓			
JASO M315 Type 2A							✓	✓			✓			
Jatco CVT 8 Hybrid								✓				✓		
Jatco JR712E								✓	✓		✓			
Jeep ATF +3							✓	✓						
Jeep CVT+4									✓					
Jeep NS-2									✓					
JF Powertronic DCT350										✓				
Komatsu Dresser B22-0004	✓													
Land-Rover LR0234288							✓							
Land-Rover TYK500050							✓							
Lexus Fluid FE									✓			✓		
Lexus Fluid TC									✓			✓		
Lexus JWS 3309								✓						
Lynk & Co. Hybrid electric SUV										✓				
Lynk & Co. Plug-in hybrid										✓				
Mahindra 6SP								✓						
MAN 339 Type A								✓						
MAN 339 Type L1		☑												
MAN 339 Type L2	☑													
MAN 339 Type V1	☑		✓				✓							

### Légendes

(dd. 03/06/2026)

- Spécification
- ☑ Approbation
- ☑\* En attente d'approbation
- ✓ Recommandation

	O8 Auto 14	O8 Auto 15 ED	O8 Auto 15 S	O8 Auto 15 A	O8 Auto 15 V	O8 Auto 26 R	O8 Auto JK	O8 Auto D VI	O8 Auto CVT EVO	O8 Auto DCT EVO	O8 Auto H-EV ATF	O8 Auto H-EV CVT	O8 Auto H-EV DCT	ZF Ecofluid A Life
MAN 339 Type V2		☑	✓					✓						
MAN 339 Type V3					✓									
MAN 339 Type Z1	☑							✓						
MAN 339 Type Z12					✓									
MAN 339 Type Z13														✓
MAN 339 Type Z2		☑						✓						
MAN 339 Type Z3			✓		✓			✓						
MAN 339 Type Z4														✓
Maserati P/N 231603									✓		✓			
Mazda ATF 3317								✓	✓					
Mazda ATF A7									✓					
Mazda ATF D-II								✓	✓					
Mazda ATF F-1								✓	✓					
Mazda ATF FZ								✓	✓					
Mazda ATF M-III								✓	✓					
Mazda ATF M-V								✓	✓					
Mazda ATF N-1								✓	✓					
Mazda ATF S-1								✓	✓					
Mazda JWS 3320										✓				
Mazda SKYACTIVE-HYBRID									✓	✓		✓		
MB 236.1 (DTFR 13C100)	✓	☑*												
MB 236.10		✓						✓						
MB 236.11 (DTFR 13C110)		✓												
MB 236.12									✓					
MB 236.14									✓					
MB 236.15									✓					
MB 236.17									✓					
MB 236.20										✓				
MB 236.21 (DTFR 13C130)											✓			✓
MB 236.22											✓			✓
MB 236.24											✓			✓
MB 236.25											✓			✓
MB 236.3									✓					

# Lubrifiants pour transmissions automatiques (ATF)

## Homologations & recommandations (6 / 10)

### Légendes

(dd. 03/06/2026)

- Spécification
- ☑ Approbation
- ☑\* En attente d'approbation
- ✓ Recommandation

	O8 Auto 14	O8 Auto 15 ED	O8 Auto 15 S	O8 Auto 15 A	O8 Auto 15 V	O8 Auto 26 R	O8 Auto JK	O8 Auto D VI	O8 Auto CVT EVO	O8 Auto DCT EVO	O8 Auto H-EV ATF	O8 Auto H-EV CVT	O8 Auto H-EV DCT	ZF Ecofluid A Life
MB 236.41								✓						
MB 236.5	✓	✓												
MB 236.7 (DTFR 13C140)	✓													
MB 236.9 (DTFR 13C170)		☑*					✓							
MB 236.91 (DTFR 13C180)			✓											
MB 239.21									✓					
MB ZF 4HP20								✓			✓			
MG/Rover EM-CVT									✓					
Mitsubishi ATF-J3								✓						
Mitsubishi CVTF ECO J4									✓			✓		
Mitsubishi CVTF-J1									✓					
Mitsubishi CVTF-J4									✓			✓		
Mitsubishi CVTF-J4+									✓			✓		
Mitsubishi Diaqueen ATF MA1								✓			✓			
Mitsubishi Diaqueen ATF PA							✓	✓			✓			
Mitsubishi Diaqueen AW							✓	✓						
Mitsubishi Diaqueen CVT Fluid J1									✓					
Mitsubishi Diaqueen CVT Fluid J4									✓					
Mitsubishi Diaqueen CVT Fluid J4+									✓					
Mitsubishi Diaqueen J2							✓	✓						
Mitsubishi Diaqueen J3							✓	✓						
Mitsubishi Diaqueen NS-2										●				
Mitsubishi Diaqueen SK							✓	✓						
Mitsubishi Diaqueen SP-II							✓	✓						
Mitsubishi Diaqueen SP-III									✓					
Mitsubishi Diaqueen SP-III (except in CVT's)							✓	✓						
Mitsubishi Diaqueen SP-IV								✓						
Mitsubishi Diaqueen SSTF-1										✓				
Mitsubishi MZ320065										✓				
Mitsubishi TC-SST 6-speed (GFT)										✓				
Mopar CVT+4									✓					
NB/SH/T 6042-2021								✓						
Nissan Altima Hybrid								✓			✓			

### Légendes

(dd. 03/06/2026)

- Spécification
- ☑ Approbation
- ☑\* En attente d'approbation
- ✓ Recommandation

	O8 Auto 14	O8 Auto 15 ED	O8 Auto 15 S	O8 Auto 15 A	O8 Auto 15 V	O8 Auto 26 R	O8 Auto JK	O8 Auto D VI	O8 Auto CVT EVO	O8 Auto DCT EVO	O8 Auto H-EV ATF	O8 Auto H-EV CVT	O8 Auto H-EV DCT	ZF Ecofluid A Life
Nissan Altima Hybrid with eCVT											✓		✓	
Nissan e Power														
Nissan KTF-1										✓				
Nissan Matic C								✓	✓					
Nissan Matic D								✓	✓					
Nissan Matic Fluid S												✓		
Nissan Matic J								✓	✓					
Nissan Matic K								✓	✓					
Nissan Matic P									✓					
Nissan Matic S									✓					
Nissan Matic W									✓					
Nissan N-CVT										✓				
Nissan Note e-POWER DAA-HE12													✓	
Nissan NS-1										✓				
Nissan NS-2										✓				
Nissan NS-2V										✓				
Nissan NS-3										✓				
Opel/Vauxhall 7-speed CVT									✓					
Opel/Vauxhall 95529854										✓				
PKD Huile de transmission DCT pour ZF											✓			
Pentosin FFL-6												✓		
Pentosin FFL-8												✓		
Porsche #999.917.080.00											✓			
Porsche ATF 3403-M115								✓	✓			✓		
Porsche LT71141 (ZF 5HP19FL, 5HP20)								✓	✓					
Porsche P/N 000 043 201 44											✓			
Porsche P/N 000 043 205 09								✓	✓					
Porsche P/N 000 043 205 28								✓	✓					
Porsche P/N 000 043 304 00									✓					
Porsche P/N 999 917 080 01											✓			
Porsche P/N 999 917 547 00								✓	✓					
Porsche PDK DCT											✓			
Porsche T-IV (JWS 3309)								✓	✓			✓		

# Lubrifiants pour transmissions automatiques (ATF)

## Homologations & recommandations (7 / 10)

### Légendes

(dd. 03/06/2026)

- Spécification
- ☑ Approbation
- ☑\* En attente d'approbation
- ✓ Recommandation

	O8 Auto 14	O8 Auto 15 ED	O8 Auto 15 S	O8 Auto 15 A	O8 Auto 15 V	O8 Auto 26 R	O8 Auto JK	O8 Auto D VI	O8 Auto CVT EVO	O8 Auto DCT EVO	O8 Auto H-EV ATF	O8 Auto H-EV CVT	O8 Auto H-EV DCT	ZF Ecofluid A Life
Porsche Z 000169756							✓	✓						
PSA 9730.AE (AL4 automatic gearbox)							✓	✓			✓			
PSA 9734.S2										✓				✓
PSA B71 2340								✓						
PSA DCS 6-speed (GFT)									✓				✓	
PSA JWS 3309							✓							
PSA LT 71141							✓							
PSA LT71141 (ZF 5HP19FL, 5HP20)							✓							
PSA P-N 16 350 56 080								✓						
PSA S71 2340							✓							
PSA Standard 9735EF									✓					
PSA Z 000169756							✓	✓						
PSA ZF 4HP20							✓	✓						
Punch CVTF-EX1									✓			✓		
Punch VT2									✓					
Punch VT3									✓					
Punch VT5									✓					
Renault DC4 (BOT 450)										✓				
Renault DPO/AL4							✓	✓						
Renault DW5										✓				
Renault DW6										✓				
Renault EDC 6 speed (Getrag)										✓			✓	
Renault EDC 7 speed										✓			✓	
Renault Matic CVT									✓					
Renault Matic CVT CK									✓			✓		
Renault Matic CVT FK									✓			✓		
Renault Matic CVT SK									✓			✓		
Renault Matic D2								✓						
Renault Samsung SATF-D							✓	✓			✓			
Renault Talisman R7D									✓					
Saab AW-1								✓						
Saab P-N 45 30 09 800								✓						
Saab P-N 93 160 548								✓						

### Légendes

(dd. 03/06/2026)

- Spécification
- ☑ Approbation
- ☑\* En attente d'approbation
- ✓ Recommandation

	O8 Auto 14	O8 Auto 15 ED	O8 Auto 15 S	O8 Auto 15 A	O8 Auto 15 V	O8 Auto 26 R	O8 Auto JK	O8 Auto D VI	O8 Auto CVT EVO	O8 Auto DCT EVO	O8 Auto H-EV ATF	O8 Auto H-EV CVT	O8 Auto H-EV DCT	ZF Ecofluid A Life
Saab P/N 93 160 393														
Saab P/N 93 165 147								✓	✓					
Saab T-IV (JWS 3309)								✓	✓					
Saturn CVTF I-Green2										✓				
Saturn DEX-CVT										✓				
Saturn T-IV (JWS 3309)								✓	✓					
Scion (all vehicles)							✓	✓						
Shell 3353								✓						
Shell 3403								✓						
Shell ATF 134FE								✓						
Shell ATF D97								✓						
Shell ATF D971								✓						
Shell Green 1V									✓					
Shell L 12108								✓						
Shell LA 2634								✓						
Shell M-1375.4								✓						
Shell M-1375.5								✓						
Shell M-1375.6								✓						
Shell M115								✓						
Shell TF DCT-F3										✓				
Ssang Yong DSIH 5M-66									✓					
Ssang Yong DSIH 6P805									✓					
Stellantis 1693483780										✓				
Subaru ATF								✓						
Subaru ATF-5AT								✓	✓					
Subaru ATF-AW								✓	✓			✓		
Subaru ATF-HP								✓	✓			✓		
Subaru CV-30										✓				
Subaru Dexron II								✓	✓					
Subaru ECVT										✓			✓	
Subaru High Torque CVTF-LV										✓				
Subaru iCVT										✓				
Subaru iCVT FG										✓			✓	

# Lubrifiants pour transmissions automatiques (ATF)

## Homologations & recommandations (8 / 10)

### Légendes

(dd. 03/06/2026)

- Spécification
- ☑ Approbation
- ☑\* En attente d'approbation
- ✓ Recommandation

	08 Auto 14	08 Auto 15 ED	08 Auto 15 S	08 Auto 15 A	08 Auto 15 V	08 Auto 26 R	08 Auto JK	08 Auto D VI	08 Auto CVT EVO	08 Auto DCT EVO	08 Auto H-EV ATF	08 Auto H-EV CVT	08 Auto H-EV DCT	ZF Ecofluid A Life
Subaru K0140Y0700							✓							
Subaru K0421Y0700									✓					
Subaru K0425Y0710									✓					
Subaru K0425Y0711									✓					
Subaru K0710Y0700								✓						
Subaru Lineartronic chain CVT									✓					
Subaru Lineartronic Chain CVT 3 Fluid									✓					
Subaru Lineartronic chain CVT II Fluid									✓					
Subaru Lineartronic High Torque (HT) CVT Fluid									✓					
Subaru NS-2									✓					
Subaru Opel Original ATF 09117946								✓						
Subaru Opel Original ATF 93160393								✓						
Suzuki AT OIL 5D06							✓	✓						
Suzuki ATF 2326							✓	✓						
Suzuki ATF 2384K							✓	✓						
Suzuki ATF 3309							✓	✓						
Suzuki ATF 3314							✓	✓						
Suzuki ATF 3317							✓	✓						
Suzuki ATF AW-1							✓	✓						
Suzuki CVT Green 1									✓					
Suzuki CVT Green 1V									✓			✓		
Suzuki CVT Green 2									✓			✓		
Suzuki CVTF 3320									✓					
Suzuki CVTF 4401									✓					
Suzuki CVTF TC									✓					
Suzuki CVTF-II									✓					
Suzuki NS-2									✓					
Tesla Model 3							✓	✓			✓			
Tesla Model S							✓	✓			✓			
Tesla Model X							✓			✓				
Texaco 7045E							✓							
Texaco 8072B							✓							
Texaco N402							✓							

### Légendes

(dd. 03/06/2026)

- Spécification
- ☑ Approbation
- ☑\* En attente d'approbation
- ✓ Recommandation

	08 Auto 14	08 Auto 15 ED	08 Auto 15 S	08 Auto 15 A	08 Auto 15 V	08 Auto 26 R	08 Auto JK	08 Auto D VI	08 Auto CVT EVO	08 Auto DCT EVO	08 Auto H-EV ATF	08 Auto H-EV CVT	08 Auto H-EV DCT	ZF Ecofluid A Life
Toyota ATF D-III								✓						
Toyota ATF DII								✓						
Toyota ATF T-IV								✓						
Toyota ATF T-III								✓						
Toyota ATF WS including Toyota hybrid system							✓	✓			✓			
Toyota CVTF FE									✓				✓	
Toyota CVTF TC									✓					
Toyota D-II							✓	✓						
Toyota D-III								✓						
Toyota Hybrid								✓						
Toyota Noah								✓	✓		✓	✓		
Toyota Prius								✓	✓		✓	✓		
Toyota T-I							✓	✓		✓				
Toyota T-II							✓	✓						
Toyota T-III							✓	✓						
Toyota T-IV							✓	✓			✓			
Toyota THS 5th Gen.								✓	✓		✓			
Toyota THSII								✓	✓		✓	✓		
Toyota Voxy								✓	✓		✓	✓		
Toyota ZF Lifeguard Hybrid 2 (ZF No. 0671.090.548)								✓						
Tsingshan DCT170										✓				
Tsingshan DF515										✓				
Tsingshan DF727C										✓				
VAG 6 vitesses										✓				
VAG 7 vitesses										✓			✓	
VAG Audi G 052 512										✓				
VAG Audi Multitronic									✓					
VAG Audi S-Tronic 7										✓				
VAG DSG7										✓			✓	
VAG LT 71141 (ZF SHP 18FL/19FL/24A)							✓	✓						
VAG VW G 052 025							✓	✓						
VAG VW G 052 055							✓	✓						
VAG VW G 052 162 (ZF LifeguardFluid 5)							✓	✓						

# Lubrifiants pour transmissions automatiques (ATF)

## Homologations & recommandations (9 / 10)

### Légendes

(dd. 03/06/2026)

- Spécification
- ☑ Approbation
- ☑\* En attente d'approbation
- ✓ Recommandation

	O8 Auto 14	O8 Auto 15 ED	O8 Auto 15 S	O8 Auto 15 A	O8 Auto 15 V	O8 Auto 26 R	O8 Auto JK	O8 Auto D VI	O8 Auto CVT EVO	O8 Auto DCT EVO	O8 Auto H-VEV ATF	O8 Auto H-VEV CVT	O8 Auto H-VEV DCT	ZF Ecofluid A Life
VAG VW G 052 180									✓					
VAG VW G 052 182										✓				
VAG VW G 052 182 A2										✓				
VAG VW G 052 516									✓					
VAG VW G 052 524 B2										✓				
VAG VW G 052 529										✓				
VAG VW G 052 529 A2										✓				
VAG VW G 052 529 A6										✓				
VAG VW G 052 533								✓						
VAG VW G 052 536									✓					
VAG VW G 052 990							✓	✓						
VAG VW G 053 001								✓						
VAG VW G 053 025								✓						
VAG VW G 055 005 (ZF LifeguardFluid 6)							✓	✓						
VAG VW G 055 025 (JWS 3309)							✓	✓						
VAG VW G 055 162 (ZF LifeguardFluid 6 Plus)								✓						
VAG VW G 055 529										✓				
VAG VW G 055 536										✓				
VAG VW G 055 540							✓	✓						
VAG VW G 060 162 (ZF LifeguardFluid 8)							✓	✓			✓			
VAG VW G US 000 162							✓	✓						
VAG VW Golf GTE DQ400E										✓			✓	
VAG VW TL 521 16								✓			✓			
VAG VW TL 521 62							✓	✓						
VAG VW TL 521 80								✓						
VAG VW TL 521 82										✓				
VAG VW TL 525 29										✓				
Vickers I-286-S								✓						
Vickers M2950-S								✓						
VME Americas EEMS 19088G	✓													
Voith 150.014524.xx (180.000km)					☑			✓						
Voith 3.90 -8e_ 1997						☑								
Voith Freins hydrodynamiques						✓								

### Légendes

(dd. 03/06/2026)

- Spécification
- ☑ Approbation
- ☑\* En attente d'approbation
- ✓ Recommandation

	O8 Auto 14	O8 Auto 15 ED	O8 Auto 15 S	O8 Auto 15 A	O8 Auto 15 V	O8 Auto 26 R	O8 Auto JK	O8 Auto D VI	O8 Auto CVT EVO	O8 Auto DCT EVO	O8 Auto H-VEV ATF	O8 Auto H-VEV CVT	O8 Auto H-VEV DCT	ZF Ecofluid A Life
Voith H55.6335.xx (60.000km)	☑			✓	✓			✓	✓					
Voith H55.6336.xx (120.000km)		☑	☑	✓	✓				✓					
Voith Service Bulletin 013/118 (120.000km)		☑	☑	✓	✓				✓					
Voith Service Bulletin 013/118 (180.000km)					☑				✓					
Voith Service Bulletin 013/118 (60.000km)	☑													
Voith Turbo 3625-006072 (Type S/TP/DTP/VIR)									✓					
Voith Turbo 3625-006073 (Type R)								✓						
Voith Turbo Couplings							✓							
Volvo 97325	✓							✓	✓					
Volvo 97335	✓							✓	✓					
Volvo 97340	✓			✓				✓			✓			
Volvo 97341 (AT 101)		☑		✓	✓			✓						
Volvo 97342 (AT 102)								✓						
Volvo Cars P-N 1161521								✓						
Volvo Cars P-N 31256675								✓						
Volvo Cars P-N 31367567								✓						
Volvo Cars P-N 3344208								✓						
Volvo Cars P/N 1161540								✓						
Volvo Cars P/N 1161621								✓						
Volvo Cars P/N 31256774								✓						
Volvo Cars P/N 31256775								✓						
Volvo CVT													✓	
Volvo CVT 4959										✓				
Volvo P/N 1161540								✓						
Volvo P/N 1161838											✓			
Volvo P/N 1161839											✓			
Volvo Powershift 6 vitesses (GFT)										✓			✓	
ZF 3HP								✓						
ZF 4HP		✓						✓	✓					
ZF 4HP20/AL4								✓						
ZF 5HP								✓						
ZF 6HP		✓						✓	✓					
ZF 8DT (partie embrayage)										✓				

# Lubrifiants pour transmissions automatiques (ATF)

## Homologations & recommandations (10 / 10)

### Légendes

(dd. 03/06/2026)

- Spécification
- ☑ Approbation
- ☑\* En attente d'approbation
- ✓ Recommandation

	08 Auto 14	08 Auto 15 ED	08 Auto 15 S	08 Auto 15 A	08 Auto 15 V	08 Auto 26 R	08 Auto JK	08 Auto D VI	08 Auto CVT EVO	08 Auto DCT EVO	08 Auto H-EV ATF	08 Auto H-EV CVT	08 Auto H-EV DCT	ZF Ecofluid A Life
ZF 8HP							✓	✓						
ZF 9HP							✓	✓						
ZF LifeGuard Hybrid 1 (No. AA02.836.455)							✓	✓						
ZF LifeGuard Hybrid 2 (No. 0671.090.548)							✓	✓						
ZF LifeGuard Hybrid 4 (No. 5961.308.625)							✓	✓						
ZF LifeguardFluid 5							✓	✓						
ZF LifeguardFluid 6							✓	✓						
ZF LifeguardFluid 6 Plus							✓	✓						
ZF LifeguardFluid 8							✓	✓			✓			
ZF LifeguardFluid 9							✓	✓			✓			
ZF No. S671 090 170 (LGF 5)							✓	✓						
ZF No. S671 090 281 (LGF 6 plus)							✓	✓						
ZF No. S671 090 312 (LGF 8)							✓	✓						
ZF No. S671 090 255 (LGF 6)							✓	✓						
ZF TE-ML 02F	✓	✓												
ZF TE-ML 03D	✓	✓					✓							
ZF TE-ML 04D	☑	☑					✓							☑
ZF TE-ML 05L							✓	✓						
ZF TE-ML 09	✓	✓					✓	✓						
ZF TE-ML 11									✓					
ZF TE-ML 11A							✓	✓						
ZF TE-ML 11B							✓	✓						
ZF TE-ML 14A	☑						✓	✓						
ZF TE-ML 14B		☑					✓							
ZF TE-ML 14C			✓		✓									
ZF TE-ML 14E														☑
ZF TE-ML 16L		✓					✓							
ZF TE-ML 16N														☑
ZF TE-ML 16Q														☑
ZF TE-ML 16S			☑											
ZF TE-ML 17C	✓	✓					✓							
ZF TE-ML 20C			☑		✓									
ZF TE-ML 20F														✓

### Légendes

(dd. 03/06/2026)

- Spécification
- ☑ Approbation
- ☑\* En attente d'approbation
- ✓ Recommandation

	08 Auto 14	08 Auto 15 ED	08 Auto 15 S	08 Auto 15 A	08 Auto 15 V	08 Auto 26 R	08 Auto JK	08 Auto D VI	08 Auto CVT EVO	08 Auto DCT EVO	08 Auto H-EV ATF	08 Auto H-EV CVT	08 Auto H-EV DCT	ZF Ecofluid A Life
ZF TE-ML 21L								✓						
ZF TE-ML 25C			☑											
Zotye CVT									✓					

# Agri & Off-Road - NEW Q8 Terra range: UTTO, STOU, CVT & TO-4

## Homologations & recommandations (1 / 5)

### Légendes

(dd. 03/06/2026)

- Spécification
- ☑ Approbation
- ☑\* En attente d'approbation
- ✓ Recommandation

	Q8 Terra 1000 STOU 10W-30	Q8 Terra 1000 STOU 15W-40	Q8 Terra 1000 STOU 10W-40	Q8 Terra 2200 UTTO	Q8 Terra 2200 UTTO RC	Q8 Terra 2500 UTTO	Q8 Terra 3000 WB	Q8 Terra 4000 UTTO CVT LV 75W-80	Q8 Terra 4000 UTTO CVT EcoTech 80W-80	Q8 Terra 4000 UTTO CVT 75W-85	Q8 Terra 4000 UTTO CVT 80W-85	Q8 Terra 4000 UTTO CVT 75W-90	Q8 Terra 4400 CVT HF 75W-85	Q8 Terra TO-4 SAE 10W	Q8 Terra TO-4 SAE 30	Q8 Terra TO-4 SAE 50
STOU	✓	✓	✓													
UTTO				✓	✓	✓	✓	✓	✓	✓	✓	✓	✓	✓	✓	✓
Hydraulique (ISO VG)	68	100	100	46-68	46-68	46	68-100	46-68	46-68	68	46-68	100	68	32	100	220
Transmission (SAE)	75W-85	80W-90	75W-90	75W-80	75W-80	70W-80	80W-80	75W-80	75W-80	75W-85	75W-80	75W-90	75W-85			
Moteur (SAE)	10W-30	15W-40	10W-40	10W-30(*)	10W-30(*)	10W-20(*)	15W-30(*)	10W-30(*)	10W-30(*)	10W-30(*)	10W-30(*)	15W-40(*)	10W-30(*)	10W(*)	30(*)	50(*)
Freins immergés	✓	✓	✓	✓	✓	✓	✓	✓	✓	✓	✓	✓	✓	✓	✓	✓
Hydraulique	✓	✓	✓	✓	✓	✓	✓	✓	✓	✓	✓	✓	✓	✓	✓	✓
Transmission	✓	✓	✓	✓	✓	✓	✓	✓	✓	✓	✓	✓	✓	✓	✓	✓
Moteur	✓	✓	✓													
(*)Juste pour la comparaison. N'utilisez PAS des produits UTTO comme huile moteur																
ACEA E3		✓	●													
ACEA Niveau E7 de contrôle de la suie, de l'usure et de la propreté des pistons	✓	✓	✓													
AGCO CVT ML 200		✓	✓					✓		✓		✓				
Allison C-2						✓										
Allison C-3			✓			✓	✓									
Allison C-4	✓	✓	✓	✓	✓	✓		✓		✓				✓	✓	✓
API CE		●														
API CF		●														
API CF-4	●		●													
API GL-3		●														
API GL-4	●	●	●	●	●	●	●	✓	●	●	●	●	✓			
API Niveau CI-4 de contrôle de la suie	✓	✓	✓													
API SF	●	●	●													
Case MS 1118	✓		✓													
Case MS 1206	✓		✓	✓	✓	✓	✓	✓		✓						
Case MS 1207	✓		✓	✓	✓	✓	✓	✓	✓	✓	✓	✓				
Case MS 1209	✓		✓	✓	✓	✓	✓	✓	✓	✓	✓	✓				
Case MS 1210				✓	✓	✓	✓	✓	✓	✓	✓	✓				
Case MS 1216				✓												
Case MS 1230				✓	✓				✓		✓					

# Agri & Off-Road - NEW Q8 Terra range: UTTO, STOU, CVT & TO-4

## Homologations & recommandations (2 / 5)

### Légendes

(dd. 03/06/2026)

- Spécification
- Approbation
- \* En attente d'approbation
- ✓ Recommandation

	Q8 Terra 1000 STOU 10W-30	Q8 Terra 1000 STOU 15W-40	Q8 Terra 1000 STOU 10W-40	Q8 Terra 2200 UTTO	Q8 Terra 2200 UTTO RC	Q8 Terra 2500 UTTO	Q8 Terra 3000 WB	Q8 Terra 4000 UTTO CVT LV 75W-80	Q8 Terra 4000 UTTO CVT EcoTech 80W-80	Q8 Terra 4000 UTTO CVT 75W-85	Q8 Terra 4000 UTTO CVT 80W-85	Q8 Terra 4000 UTTO CVT 75W-90	Q8 Terra 4400 CVT HF 75W-85	Q8 Terra TO-4 SAE 10W	Q8 Terra TO-4 SAE 30	Q8 Terra TO-4 SAE 50
Case New Holland MAT 3505				✓	✓	✓		✓	✓	✓	✓	✓				
Case New Holland MAT 3506				✓	✓							✓				
Case New Holland MAT 3509				✓	✓											
Case New Holland MAT 3525	✓	✓	✓	✓	✓	✓		✓	✓	✓	✓	✓				
Case New Holland MAT 3526						✓										
Case New Holland MAT 3540				✓	✓			✓	✓	✓	✓	✓				
Case New Holland MAT 3541								✓	✓	✓	✓					
Case New Holland MAT 3544								✓	✓	✓	✓					
Case New Holland MAT 3552-A				✓	✓			✓	✓	✓						
Case New Holland MAT 3553-A								✓	✓	✓						
Case UK/David Brown							✓									
Caterpillar MTO	✓															
Caterpillar SATO								✓		✓		✓				
Caterpillar TDTO Cold Weather													✓			
Caterpillar TDTO-TMS Cold Weather													✓			
Caterpillar TO-2	✓		✓	✓	✓	✓	✓		✓		✓					
Caterpillar TO-4														✓	✓	✓
Claas AGRISHIFT XE													✓			
Claas CVT								✓		✓		✓				
DANA OHTM-TO														✓		
Denison HF-0						✓										
Denison HF-1						✓										
Denison HF-2						✓										
Deutz Allis AC Power Fluid 821 XL				✓	✓			✓	✓	✓	✓					
DIN 51524-3 HVLDP			✓													
Fendt FWN 81001								✓	✓		<input checked="" type="checkbox"/> *					
Fendt Vario			✓					✓	✓	✓		✓				
Fiat AF 87			✓				✓									
FNHA 2-C 200					✓				✓		✓					
FNHA 2-C-201						✓										

# Agri & Off-Road - NEW Q8 Terra range: UTTO, STOU, CVT & TO-4

## Homologations & recommandations (3 / 5)

### Légendes

(dd. 03/06/2026)

- Spécification
- Approbation
- \* En attente d'approbation
- ✓ Recommandation

	Q8 Terra 1000 STOU 10W-30	Q8 Terra 1000 STOU 15W-40	Q8 Terra 1000 STOU 10W-40	Q8 Terra 2200 UTTO	Q8 Terra 2200 UTTO RC	Q8 Terra 2500 UTTO	Q8 Terra 3000 WB	Q8 Terra 4000 UTTO CVT LV 75W-80	Q8 Terra 4000 UTTO CVT EcoTech 80W-80	Q8 Terra 4000 UTTO CVT 75W-85	Q8 Terra 4000 UTTO CVT 80W-85	Q8 Terra 4000 UTTO CVT 75W-90	Q8 Terra 4400 CVT HF 75W-85	Q8 Terra TO-4 SAE 10W	Q8 Terra TO-4 SAE 30	Q8 Terra TO-4 SAE 50
Ford M2C121-D			✓													
Ford M2C121-E	✓															
Ford M2C134-D	✓	✓	✓	✓	✓				✓		✓					
Ford M2C159-B		✓	✓													
Ford M2C159-C	✓	✓	✓													
Ford M2C41-B	✓		✓													
Ford M2C48-C2					✓				✓		✓					
Ford M2C86-B						✓	✓									
Ford M2C86-C						✓										
John Deere JDM 3000					✓				✓		✓					
John Deere JDM J20C	✓	✓	✓	✓	✓			✓	✓	✓	✓	✓				
John Deere JDM J20D						✓			✓		✓					
John Deere JDM J27	✓	✓	✓													
Komatsu Dresser B06-0001						✓										
Komatsu Dresser B06-0002				✓	✓	✓	✓		✓		✓					
Komatsu Dresser Micro-Clutch														✓	✓	✓
Komatsu KES 07.866				✓	✓			✓	✓	✓	✓	✓				
Komatsu KES 07.868.1								✓	✓	✓	✓			✓	✓	✓
Kubota Super UDT					✓	✓			✓		✓					
Kubota Super UDT2						✓										
Kubota UDT					✓	✓			✓		✓	✓				
Kubota UDT / Super UDT / UDT-HD								✓		✓						
Landini UTTO							✓									
Massey Ferguson CMS M 1110						✓										
Massey Ferguson CMS M 1127	✓		✓				✓									
Massey Ferguson CMS M 1127-A						✓										
Massey Ferguson CMS M 1127-B						✓										
Massey Ferguson CMS M 1135	✓	✓	✓	✓	✓	✓	✓	✓	✓	✓	✓	✓				
Massey Ferguson CMS M 1139	✓	✓	✓	✓	✓	✓	✓	✓	✓	✓	✓	✓				
Massey Ferguson CMS M 1141	✓		✓	✓	✓	✓	✓	✓	✓	✓	✓	✓				

## Homologations & recommandations (4 / 5)

### Légendes

(dd. 03/06/2026)

- Spécification
- ☑ Approbation
- ☑\* En attente d'approbation
- ✓ Recommandation

	Q8 Terra 1000 STOU 10W-30	Q8 Terra 1000 STOU 15W-40	Q8 Terra 1000 STOU 10W-40	Q8 Terra 2200 UTTO	Q8 Terra 2200 UTTO RC	Q8 Terra 2500 UTTO	Q8 Terra 3000 WB	Q8 Terra 4000 UTTO CVT LV 75W-80	Q8 Terra 4000 UTTO CVT EcoTech 80W-80	Q8 Terra 4000 UTTO CVT 75W-85	Q8 Terra 4000 UTTO CVT 80W-85	Q8 Terra 4000 UTTO CVT 75W-90	Q8 Terra 4400 CVT HF 75W-85	Q8 Terra TO-4 SAE 10W	Q8 Terra TO-4 SAE 30	Q8 Terra TO-4 SAE 50
Massey Ferguson CMS M 1141 / M 1143 / M 1145				✓	✓	✓		✓		✓						
Massey Ferguson CMS M 1143		✓		✓	✓	✓			✓		✓					
Massey Ferguson CMS M 1144	✓	✓	✓						✓							
Massey Ferguson CMS M 1145	✓	✓	✓	✓	✓	✓					☑*	✓				
MB 227.1	✓	✓														
MB 228.1 performances du moteur en SAE 10W-30	✓															
MB 228.3 niveau de propreté des pistons	✓															
MIL L-2104D	●															
New Holland NH 024-C	✓	✓														
New Holland NH 030-C		✓														
New Holland NH 324-B	✓															
New Holland NH 410-B	✓	✓	✓		✓				✓		✓	✓				
New Holland NH 410-B / NH 410-C				✓				✓		✓						
New Holland NH 410-C					✓	✓		✓			✓	✓				
New Holland NH 420-A		✓														
New Holland NH 526-C			✓													
New Holland NH 540-B	✓															
Renk Doromat 873						✓										
Renk Doromat 874-A						✓										
Renk Doromat 874-B						✓										
Same Deutz Fahr UTTO							✓	✓		✓		✓				
Steyr 397 88001			✓													
Valmet/Volvo BM UTTO							✓									
Valtra G2-08 (XT-60)				✓	✓			✓	✓	✓	✓	✓				
Valtra G2-A22									✓		☑*					
Valtra G2-B10 (XT-60+)				✓	✓			✓	✓	✓	✓	✓				
Vickers 35VQ25														✓		
Volvo 97302				✓	✓				✓		✓					
Volvo 97303 (WB 101)				☑	☑				✓		✓					
Volvo 97304 (WB 102)						✓										

## Homologations & recommandations (5 / 5)

### Légendes

(dd. 03/06/2026)

- *Spécification*
- Approbation*
- \* *En attente d'approbation*
- ✓ *Recommandation*

	Q8 Terra 1000 STOU 10W-30	Q8 Terra 1000 STOU 15W-40	Q8 Terra 1000 STOU 10W-40	Q8 Terra 2200 UTTO	Q8 Terra 2200 UTTO RC	Q8 Terra 2500 UTTO	Q8 Terra 3000 WB	Q8 Terra 4000 UTTO CVT LV 75W-80	Q8 Terra 4000 UTTO CVT EcoTech 80W-80	Q8 Terra 4000 UTTO CVT 75W-85	Q8 Terra 4000 UTTO CVT 80W-85	Q8 Terra 4000 UTTO CVT 75W-90	Q8 Terra 4400 CVT HF 75W-85	Q8 Terra TO-4 SAE 10W	Q8 Terra TO-4 SAE 30	Q8 Terra TO-4 SAE 50
White New Idea Q-1802				✓	✓				✓		✓					
White New Idea Q-1826				✓	✓				✓		✓					
ZF TE-ML 03C														<input checked="" type="checkbox"/>	✓	✓
ZF TE-ML 03E				<input checked="" type="checkbox"/>	✓	✓		✓		✓		✓				
ZF TE-ML 03F						✓										
ZF TE-ML 03L				<input checked="" type="checkbox"/>	✓	✓										
ZF TE-ML 05F				<input checked="" type="checkbox"/>	✓	✓		✓		✓		✓				
ZF TE-ML 06B	<input checked="" type="checkbox"/>	✓	<input checked="" type="checkbox"/>					✓		✓		✓				
ZF TE-ML 06C	✓	✓														
ZF TE-ML 06D	<input checked="" type="checkbox"/> *							✓		✓		✓				
ZF TE-ML 06E								✓		✓		✓				
ZF TE-ML 06F	✓							✓		✓		✓				
ZF TE-ML 06H													✓			
ZF TE-ML 06K				✓	✓	✓		✓		✓		✓				
ZF TE-ML 06L								✓		✓		✓				
ZF TE-ML 06M								✓		✓		✓				
ZF TE-ML 06N	<input checked="" type="checkbox"/> *							✓		✓		✓				
ZF TE-ML 06P								✓		✓		✓				
ZF TE-ML 06R								✓		✓		✓				
ZF TE-ML 06S								✓		✓		✓				
ZF TE-ML 06T								✓		✓		✓				
ZF TE-ML 07B	<input checked="" type="checkbox"/>		<input checked="" type="checkbox"/>													
ZF TE-ML 07F															✓	
ZF TE-ML 17E				<input checked="" type="checkbox"/>	✓			✓		✓		✓				
ZF TE-ML 21F				<input checked="" type="checkbox"/>	✓			✓		✓		✓				

# Agricoles et Tout-Terrain - NOUVELLE gamme Q8 Terra: HDDO

## Homologations & recommandations (1 / 2)

### Légendes

(dd. 03/06/2026)

- Spécification
- Approbation
- \* En attente d'approbation
- ✓ Recommandation

Q8 Terra 8000 Long Drain FE 5W-30	Q8 Terra 8000 Long Drain FE 10W-30	Q8 Terra 8000 Long Drain 10W-40	Q8 Terra 7000 FE 10W-30	Q8 Terra 7000 10W-40	Q8 Terra 7000 15W-40	Q8 Terra 6600 S 10W-40	Q8 Terra 6600 10W-40	Q8 Terra 6000 10W-40	Q8 Terra 6000 15W-40
-----------------------------------	------------------------------------	---------------------------------	-------------------------	----------------------	----------------------	------------------------	----------------------	----------------------	----------------------

Faible SAPS	✓	✓		✓	✓	✓			
HTHS	>3.5	>3.5		>3.5	>3.5	>3.5	>3.5	>3.5	>3.5

ACEA E11 / E 9	●	●	●	●	●				
ACEA E4						●	●		
ACEA E7	●	●	●	●	●	●	●	●	●
ACEA E8 / E6	●	●	●						
Allison TES-439			✓	✓	✓				
API CI-4						●	●		
API CI-4 / SL								●	●
API CI-4 / SN	●	●	●	✓	✓	●			
API CK-4	●	●	●	●	●				
Case MS 1121						✓	✓		
Case New Holland MAT 3507						✓	✓	✓	✓
Case New Holland MAT 3521			✓		✓				
Case New Holland MAT 3522					✓				
Case New Holland MAT 3571			✓	✓	✓				
Case New Holland MAT 3572					✓				
Case New Holland MAT 3622						✓	✓	✓	✓
Caterpillar ECF-1a							✓	●	✓
Caterpillar ECF-2								●	✓
Caterpillar ECF-3	✓	✓	✓	✓	✓	✓			
Cummins CES 20071 / 20072 / 20076								✓	✓
Cummins CES 20077 / 20078						✓	✓	✓	
Cummins CES 20081 / 20086	✓	✓	✓	✓	✓	✓			
Daimler Truck AG DTFR 15B110 (MB 228.3)								✓	✓
Daimler Truck AG DTFR 15B120 (MB 228.5)						✓	✓		
Daimler Truck AG DTFR 15C100 (MB 228.31)	✓	✓	✓	✓	✓				
Daimler Truck AG DTFR 15C110 (MB 228.51)	✓	✓	✓	✓	✓				
Daimler Truck AG DTFR 15C120 (MB 228.52)	✓	✓	✓						
Daimler Truck AG DTFR 15D100 (MB 227.61)	✓								
Detroit Diesel DFS 93K218 / 93K222	✓	✓	✓	✓	✓				

### Légendes

(dd. 03/06/2026)

- Spécification
- Approbation
- \* En attente d'approbation
- ✓ Recommandation

Q8 Terra 8000 Long Drain FE 5W-30	Q8 Terra 8000 Long Drain FE 10W-30	Q8 Terra 8000 Long Drain 10W-40	Q8 Terra 7000 FE 10W-30	Q8 Terra 7000 10W-40	Q8 Terra 7000 15W-40	Q8 Terra 6600 S 10W-40	Q8 Terra 6600 10W-40	Q8 Terra 6000 10W-40	Q8 Terra 6000 15W-40
-----------------------------------	------------------------------------	---------------------------------	-------------------------	----------------------	----------------------	------------------------	----------------------	----------------------	----------------------

Deutz DQC III-18								<input checked="" type="checkbox"/> *	<input checked="" type="checkbox"/> *
Deutz DQC III-18 LA			✓	✓	✓	✓			
Deutz DQC IV-10 LA	✓								
Deutz DQC IV-18							✓	✓	
Deutz DQC IV-18 LA	✓	✓	✓						
Ford M2C171-F1				✓	✓				
Global DHD-1							●	●	✓
JASO DH-1							✓	●	✓
JASO DH-2	●	●	●	✓	✓	✓			
John Deere JDQ 78A								✓	✓
John Deere JDQ 78X			✓	✓	✓				
Komatsu EOS10W30-LA		✓		✓					
Komatsu KES 07.851.1							✓	✓	✓
Komatsu KES 07.851.2	✓	✓	✓	✓	✓	✓			
Liebherr LH-00-ENG LA	✓	✓	✓						
Liebherr LH-00-ENG3A LA	✓	✓	✓		✓				
Liebherr LH-00-ENG5C							✓	✓	
Mack EO-N							<input checked="" type="checkbox"/>	<input checked="" type="checkbox"/>	<input checked="" type="checkbox"/>
Mack EO-O Premium Plus				✓	✓		✓		<input checked="" type="checkbox"/>
Mack EO-S 4.5	<input checked="" type="checkbox"/> *	<input checked="" type="checkbox"/> *	<input checked="" type="checkbox"/> *	<input checked="" type="checkbox"/> *	<input checked="" type="checkbox"/> *	<input checked="" type="checkbox"/> *			
MAN M 3271-1	✓		✓	✓					
MAN M 3275-1									
MAN M 3277							✓	<input checked="" type="checkbox"/> *	
MAN M 3477	✓								
MAN M 3477 / M 3575			✓						
MAN M 3575				✓	✓	✓			
MAN M 3677	✓	✓							
MAN M 3775	✓	✓	✓	✓	✓	✓			
MB 226.9	✓	✓							
MB 227.61 (DTFR 15D100)	✓	✓							
MB 228.31 (DTFR 15C100)	✓				✓				
MB 228.51 (DTFR 15C110)	✓								

## Homologations & recommandations (2 / 2)

### Légendes

(dd. 03/06/2026)

- *Spécification*
- Approbation*
- \* *En attente d'approbation*
- ✓ *Recommandation*

	Q8 Terra 8000 Long Drain FE 5W-30	Q8 Terra 8000 Long Drain FE 10W-30	Q8 Terra 8000 Long Drain 10W-40	Q8 Terra 7000 FE 10W-30	Q8 Terra 7000 10W-40	Q8 Terra 7000 15W-40	Q8 Terra 6600 S 10W-40	Q8 Terra 6600 10W-40	Q8 Terra 6000 10W-40	Q8 Terra 6000 15W-40
MB 228.52 (DTFR 15C120)	✓								✓	✓
MTU Type 2										
MTU Type 2.1		✓		✓	✓	✓				
MTU Type 3							✓	✓		
MTU Type 3.1	✓	✓	✓							
Renault RLD-2							<input checked="" type="checkbox"/>	<input checked="" type="checkbox"/>	<input checked="" type="checkbox"/>	<input checked="" type="checkbox"/>
Renault RLD-3	<input checked="" type="checkbox"/>	<input checked="" type="checkbox"/>	<input checked="" type="checkbox"/>	<input checked="" type="checkbox"/>	<input checked="" type="checkbox"/>	<input checked="" type="checkbox"/>				
SDMO - Kohler Série de moteurs KD K135 & K175								✓		✓
Tedom 258-3									✓	✓
Tedom 258-4							✓	✓		
Valtra S-Series				✓	✓	✓				
Volvo CNG	✓									
Volvo VDS-3					<input checked="" type="checkbox"/>	✓	<input checked="" type="checkbox"/>	<input checked="" type="checkbox"/>	<input checked="" type="checkbox"/>	<input checked="" type="checkbox"/>
Volvo VDS-4	✓	✓		✓						
Volvo VDS-4,5	<input checked="" type="checkbox"/>	<input checked="" type="checkbox"/>	<input checked="" type="checkbox"/>	<input checked="" type="checkbox"/>	✓	<input checked="" type="checkbox"/>				
ZF TE-ML 07C										✓

## Homologations & recommandations (1 / 5)

### Légendes

(dd. 03/06/2026)

- Spécification
- ☑ Approbation
- ☑\* En attente d'approbation
- ✓ Recommandation

	O8 T 1000 (D) 10W-30	O8 T 1000 15W-40	O8 T 5000 10W-40	O8 T 2200	O8 T 2300 CVT HF 10W-30	O8 T 2300 CVT 10W-30	O8 T 2300 CVT 15W-40	O8 T 2500	O8 T 2600 MB Axle 80W-140	O8 T 3000	O8 T 3500
STOU	✓	✓	✓		✓	✓	✓	✓	✓	✓	✓
UTTO				✓	✓	✓	✓	✓	✓	✓	✓
Hydraulique (ISO VG)	68	100	100	46-68	68	68	100	46	220-320	68-100	32
Transmission (SAE)	75W-85	80W-90	75W-90	75W-80	75W-85	75W-85	80W-90	75W	80W-140	80W-80	
Moteur (SAE)	10W-30	15W-40	10W-40	10W-30(*)	10W-30(*)	10W-30(*)	15W-40(*)	10W-20(*)	(*)	15W-30(*)	(*)
Freins immergés	✓	✓	✓	✓	✓	✓	✓	✓	✓	✓	✓
Hydraulique	✓	✓	✓	✓	✓	✓	✓	✓	✓	✓	✓
Transmission	✓	✓	✓	✓	✓	✓	✓	✓	✓	✓	✓
Moteur	✓	✓	✓								
(*)Juste pour la comparaison. N'utilisez PAS des produits UTTO comme huile moteur											
ACEA E3		✓	●								
ACEA Niveau E7 de contrôle de la suie, de l'usure et de la propreté des pistons	✓	✓	✓								
AGCO CVT ML 200		✓	✓			✓	✓				
Allison C-2								✓			
Allison C-3			✓					✓		✓	
Allison C-4	✓	✓	✓	✓				✓			
API CE		●									
API CF		●									
API CF-4	●		●								
API GL-3		●									
API GL-4	●	●	●	●	✓	●	●	●	✓	●	
API Niveau CI-4 de contrôle de la suie	✓	✓	✓								
API SF	●	●	●								
Case MS 1118	✓		✓								
Case MS 1206	✓			✓				✓			
Case MS 1207	✓		✓	✓		✓		✓		✓	
Case MS 1209	✓		✓	✓		✓		✓		✓	
Case MS 1210				✓		✓		✓			
Case MS 1230				✓							
Case MS 1317								✓			

## Homologations & recommandations (2 / 5)

### Légendes

(dd. 03/06/2026)

- Spécification
- ☑ Approbation
- ☑\* En attente d'approbation
- ✓ Recommandation

	08 T 1000 (D) 10W-30	08 T 1000 15W-40	08 T 5000 10W-40	08 T 2200	08 T 2300 CVT HF 10W-30	08 T 2500 CVT 10W-30	08 T 2300 CVT 15W-40	08 T 2500	08 T 2500 MB Axle 80W-140	08 T 3000	08 T 3500
Case New Holland MAT 3505				✓		✓	✓	✓			
Case New Holland MAT 3506				✓			✓				
Case New Holland MAT 3509				✓							
Case New Holland MAT 3510									✓		
Case New Holland MAT 3525	✓	✓	✓	✓		✓	✓	✓			
Case New Holland MAT 3526								✓			
Case New Holland MAT 3540				✓		✓	✓				
Case New Holland MAT 3544						✓					
Case New Holland MAT 3552-A				✓		✓					
Case New Holland MAT 3553-A						✓					
Case UK/David Brown										✓	
Caterpillar SATO						✓	✓				
Caterpillar TDTO Cold Weather					✓						
Caterpillar TDTO-TMS					✓						
Caterpillar TO-2	✓		✓	✓				✓		✓	
Claas AGRISHIFT XE					✓						
Claas CVT						✓	✓				
Denison HF-0								✓			
Denison HF-1								✓			
Denison HF-2								✓			
Deutz Allis AC Power Fluid 821 XL				✓		✓					
DIN 51524-3 HVLDP			✓								
Fendt Vario			✓			✓	✓				
Fiat AF 87			✓							✓	
FNHA 2-C 200				✓							
FNHA 2-C-201								✓			
Ford M2C121-D			✓								
Ford M2C121-E	✓										
Ford M2C134-D	✓	✓	✓	✓							
Ford M2C159-B		✓	✓								

## Homologations & recommandations (3 / 5)

### Légendes

(dd. 03/06/2026)

- Spécification
- ☑ Approbation
- ☑\* En attente d'approbation
- ✓ Recommandation

	08 T 1000 (D) 10W-30	08 T 1000 15W-40	08 T 5000 10W-40	08 T 2200	08 T 2300 CVT HF 10W-30	08 T 2500 CVT 10W-30	08 T 2300 CVT 15W-40	08 T 2500	08 T 2500 MB Axle 80W-140	08 T 3000	08 T 3500
Ford M2C159-C	✓	✓	✓								
Ford M2C41-B	✓		✓								
Ford M2C48-C2				✓							
Ford M2C86-B								✓		✓	
Ford M2C86-C								✓			
John Deere Hygard					✓						
John Deere JDM 3000				✓							
John Deere JDM J20A								✓			
John Deere JDM J20B								✓			
John Deere JDM J20C	✓	✓	✓	✓		✓	✓	✓			
John Deere JDM J20D								✓			
John Deere JDM J27	✓	✓	✓								
Komatsu Dresser B06-0001								✓			
Komatsu Dresser B06-0002				✓				✓		✓	
Komatsu KES 07.866				✓		✓	✓				
Kubota Super UDT				✓				✓			
Kubota Super UDT2								✓			
Kubota UDT				✓		✓	✓	✓			
Kubota UDT-HD						✓					
Landini UTTO										✓	
Massey Ferguson CMS M 1110								✓			
Massey Ferguson CMS M 1127	✓		✓							✓	
Massey Ferguson CMS M 1127-A								✓			
Massey Ferguson CMS M 1127-B								✓			
Massey Ferguson CMS M 1135	✓	✓		✓		✓		✓		✓	
Massey Ferguson CMS M 1139	✓	✓	✓								
Massey Ferguson CMS M 1141	✓		✓	✓		✓		✓		✓	
Massey Ferguson CMS M 1143		✓		✓		✓		✓			
Massey Ferguson CMS M 1144	✓	✓	✓								
Massey Ferguson CMS M 1145	✓	✓	✓	✓		✓	✓	✓			

## Homologations & recommandations (4 / 5)

### Légendes

(dd. 03/06/2026)

- Spécification
- ☑ Approbation
- ☑\* En attente d'approbation
- ✓ Recommandation

	O8 T 1000 (D) 10W-30	O8 T 1000 15W-40	O8 T 5000 10W-40	O8 T 2200	O8 T 2300 CVT HF 10W-30	O8 T 2300 CVT 10W-30	O8 T 2300 CVT 15W-40	O8 T 2500	O8 T 2600 WB Axle 80W-140	O8 T 3000	O8 T 3500
MB 227.1	✓	✓									
MB 228.1 performances du moteur en SAE 10W-30	✓										
MB 228.3 niveau de propreté des pistons	✓										
MIL L-2104D	●										
New Holland NH 024-C	✓	✓									
New Holland NH 030-C		✓									
New Holland NH 324-B	✓										
New Holland NH 410-B	✓	✓	✓	✓		✓	✓				
New Holland NH 410-C				✓		✓	✓	✓			
New Holland NH 420-A		✓									
New Holland NH 526-C			✓								
New Holland NH 540-B	✓										
New Holland NH 600 TR									✓		
Renk Doromat 873								✓			
Renk Doromat 874-A								✓			
Renk Doromat 874-B								✓			
Same Deutz Fahr UTTO					✓					✓	
Steyr 397 88001			✓								
Valmet/Volvo BM UTTO										✓	
Valtra G2-08 (XT-60)				✓		✓	✓				
Valtra G2-B10 (XT-60+)				✓		✓	✓				
Volvo 97302				✓							
Volvo 97303 (WB 101)				☑							
Volvo 97304 (WB 102)								✓			
White New Idea Q-1802				✓							
White New Idea Q-1826				✓							
ZF TE-ML 03E				✓	✓	✓	✓				
ZF TE-ML 03F								✓			
ZF TE-ML 03L				✓							
ZF TE-ML 05F				☑	✓	✓	✓	✓	✓		

## Homologations & recommandations (5 / 5)

### Légendes

(dd. 03/06/2026)

- Spécification
- Approbation
- \* En attente d'approbation
- ✓ Recommandation

	08 T 1000 (D) 10W-30	08 T 1000 15W-40	08 T 5000 10W-40	08 T 2200	08 T 2300 CVT HF 10W-30	08 T 2500 CVT 10W-30	08 T 2300 CVT 15W-40	08 T 2500	08 T 2500 MB Axle 80W-140	08 T 3000	08 T 3500
ZF TE-ML 06B	<input checked="" type="checkbox"/>	✓	<input checked="" type="checkbox"/>			✓	✓				
ZF TE-ML 06C	✓	✓									
ZF TE-ML 06D	<input checked="" type="checkbox"/>					✓	✓				
ZF TE-ML 06E						✓	✓				
ZF TE-ML 06F	✓					✓	✓				
ZF TE-ML 06H					✓						
ZF TE-ML 06K				✓		✓	✓	✓	✓		
ZF TE-ML 06L						✓	✓				
ZF TE-ML 06M						✓	✓				
ZF TE-ML 06N	<input checked="" type="checkbox"/>					✓	✓				
ZF TE-ML 06P						✓	✓				
ZF TE-ML 06R						✓	✓				
ZF TE-ML 06S						✓	✓				
ZF TE-ML 06T						✓	✓				
ZF TE-ML 07B	<input checked="" type="checkbox"/>		<input checked="" type="checkbox"/>								
ZF TE-ML 17E				<input checked="" type="checkbox"/>		✓	✓				
ZF TE-ML 21F				<input checked="" type="checkbox"/>		✓	✓		✓		

## Homologations & recommandations (1 / 1)

### Légendes

(dd. 03/06/2026)

- Spécification
- ☑ Approbation
- ☑\* En attente d'approbation
- ✓ Recommandation

	O8 Racing 2T	O8 Allroads 2T	O8 Outboard Synt 2T	O8 Garden Pro Synt 2T	O8 Garden Pro 2T	O8 Racing 4T 10W-50	O8 Sport 4T 10W-40	O8 Rider 4T 20W-50	O8 Allroads 4T 10W-40	O8 Allroads 4T 15W-50	O8 Outboard Synt 4T 10W-40	O8 Garden Pro 4T SAE 30
API CD												✓
API SL									●	●		
API SM											●	
API SN						●	✓	✓				
API SP						●	✓	✓				
API TC +			✓									
API TC ++		●			●							
API TC +++	●			●								
Husqvarna 346	✓			✓								
Husqvarna 372	✓			✓								
ISO L-EGC	✓	✓		✓	●							
ISO L-EGD	●			●								
JASO FC	✓			✓								
JASO FD	●	●	✓	●	●							
JASO MA2						●	✓	✓	●	●		
NMMA FC-W											●	
NMMA TC-W Catalyst Compatible											✓	
NMMA TC-W3			●									
Rotax 253	✓			✓								
SAE Class 3 Fluidity	✓		✓	✓								
TISI 1040	●	●		✓	●							

## Gamme de produits

		Scooter	Moto	Hors-bord	Jardin
2 temps	Positionnement (plus haut = meilleur)	<b>Q8 Racing 2T</b> <small>JASO FD; API TC+++; TISI; ISO L-EGD; GLOBAL GD</small> <b>Q8 Allroads 2T</b> <small>JASO FD; API TC++; TISI 1040; ISO-L-EGC</small>		<b>Q8 Outboard Synt 2T</b> <small>NMMA TC-W3</small>	<b>Q8 Garden Pro Synt 2T</b> <small>JASO FD; API TC +++; TISI; ISO L-EGD; GLOBAL GD</small>  <b>Q8 Garden Pro 2T</b> <small>JASO FD; API TC ++; TISI 1040; ISO-L-EGC</small>
4 temps	Positionnement (plus haut = meilleur)	<b>Q8 Sport 4T 10W-40</b> <small>JASO MA2; API SN</small>  <b>Q8 Allroads 4T 10W-40</b> <small>JASO MA2; API SL</small>  <b>Q8 Allroads 4T 15W-50</b> <small>JASO MA2; API SL</small>		<b>Q8 Racing 4T 10W-50</b> <small>JASO MA2; API SN</small>  <b>Q8 Rider 4T 20W-50</b> <small>JASO MA2; API SN</small>  <b>Q8 Outboard Synt 4T 10W-40</b> <small>NMMA FC-W; API SM</small>	<b>Q8 Garden Pro 4T SAE 30</b> <small>API SF/CC</small>

JASO T903 classification des performances de friction		Embrayage humide			Embrayage sec
		MA2	MA1	MA	MB
Index	Friction statique	1.70 ≤ X < 2.50	1.15 ≤ X < 1.70	1.15 ≤ X < 2.50	0.50 ≤ X < 1.15
	Friction dynamique	1.80 ≤ X < 2.50	1.45 ≤ X < 1.80	1.45 ≤ X < 2.50	0.50 ≤ X < 1.45
	Temps d'arrêt	1.90 ≤ X < 2.50	1.55 ≤ X < 1.90	1.55 ≤ X < 2.50	0.50 ≤ X < 1.55

# Fluides de refroidissement

## Gamme de produits (1 / 5)

### Légendes

(dd. 03/06/2026)

- Spécification
- ☑ Approbation
- ☑\* En attente d'approbation
- ✓ Recommandation

	Q8 Antifreeze Extended Life	Q8 Antifreeze Lobrid EC-1 Premixed	Q8 Antifreeze Lobrid Premixed	Q8 Antifreeze Lobrid Evo PSI-OAT	Q8 Antifreeze Lobrid Evo PSI-OAT Premixed	Q8 Antifreeze Long Life	Q8 Antifreeze Long Life Premixed	Q8 Antifreeze Long Life OAT	Q8 Antifreeze Long Life OAT Premixed	Q8 Antifreeze OAT-2	Q8 Antifreeze OAT-2 Premixed	Q8 Antifreeze V	Q8 Antifreeze Evo	Q8 TMF-EV LC
Technologie	OAT	LOAT	Si-OAT	PSI-OAT	PSI-OAT	OAT	OAT	OAT	OAT	OAT	OAT	PSI-OAT	PSI-OAT	OAT
Couleur	Blue-green	Red	Magenta	Pink	Pink	Orange-red	Orange-red	Orange/Red	orange/red	Orange	Orange	Green	Pink	Light Blue

AFNOR NF R 15-601	✓					●	●			●	●			
AFNOR NF-R-15-601 1 except for RA				✓	✓									
AS 2108-2004	●			✓	✓							✓	✓	
ASTM D 3306	●		✓	✓	✓	●	●			●	●	✓	✓	
ASTM D 4656						●	●			●	●			
ASTM D 4985			✓	✓	✓	●	●			●	●	✓	✓	
ASTM D 6210		✓		☑*	☑*	●	●			●	●	✓	✓	
ASTM D 7583												✓	✓	
Audi VW TL 774 L				✓	✓								✓	
Bentley VW TL 774 G (G12++)			✓											
Bentley VW TL 774 L				✓	✓								✓	
BMW LC-18 (> 01/2019)												✓		
BMW LC87, LC97, LC18				✓	✓									
BS 6580	●	✓	✓	✓	✓	✓	✓			✓	✓	✓	✓	
Bugatti VW TL 774 L				✓	✓								✓	
Case New Holland MAT 3624						●	●			●	●			
Case New Holland MAT 3724										✓	✓			
Caterpillar EC-1		✓												
Caterpillar GCM34										✓	✓			
China GB 29743-2013			✓									✓	✓	
China GB 29743-20XX														✓
Cummins 85T8-2				✓	✓									
Cummins CES 14439						●	☑*	✓	✓	●	●			
Cummins CES 14603			●			●	✓	✓	✓	●	●			
CUNA NC 956-16	●		✓									✓	✓	
CUNA NC 956-18 (Sauf RA)	●													
DAF 74002						☑	☑	✓	✓	☑*	☑*			
Daimler Truck AG DTFR 29C110 (MB 325.3)									✓	✓				
Daimler Truck AG DTFR 29C120 (MB 325.5)				✓										

# Fluides de refroidissement

## Gamme de produits (2 / 5)

### Légendes

(dd. 03/06/2026)

- Spécification
- Approbation
- \* En attente d'approbation
- ✓ Recommandation

	Q8 Antifreeze Extended Life	Q8 Antifreeze Lobrid EC-1 Premixed	Q8 Antifreeze Lobrid Premixed	Q8 Antifreeze Lobrid Evo PSI-OAT	Q8 Antifreeze Lobrid Evo PSI-OAT Pre	Q8 Antifreeze Long Life	Q8 Antifreeze Long Life Premixed	Q8 Antifreeze Long Life OAT	Q8 Antifreeze Long Life OAT Premixed	Q8 Antifreeze OAT-2	Q8 Antifreeze OAT-2 Premixed	Q8 Antifreeze V	Q8 Antifreeze Evo	Q8 TMF-EV LC
Daimler Truck AG DTFR 29D110 (MB 326.3)								✓	✓		✓			
Daimler Truck AG DTFR 29D120 (MB 326.5)			✓		✓									
Daimler Truck AG Evobus										✓	✓			
Detroit Diesel 93K217						•	✓	✓	✓	•	•			
Detroit Diesel DFS 93K227								✓	✓					
Deutz DQC CB-14						<input checked="" type="checkbox"/>	<input checked="" type="checkbox"/>	✓	✓	<input checked="" type="checkbox"/>	<input checked="" type="checkbox"/>			
Deutz DQC CC-14			✓	✓	✓							✓	✓	
Deutz-Fahr > 04/2017												✓		
Fiat 9.55523				✓	✓	✓	✓			✓	✓			
Ford ESD-M97B49-A				✓	✓									
Ford M97B44-D						•	•	✓	✓	•	•			
Ford M97B44-E						✓	✓			✓	✓			
Foton Q-FPT 2313005-2013						•	•	✓	✓	•	•			
France NFR 15-601	•	✓												
FTP FP19_COOL002										✓				
FVV Heft R 443		✓				•	•			•	•			
GB 29743-2013	•									✓	✓			
GB 29743.1 2014, 2022*				✓	✓									
GM B 040 1065								✓	✓					
GM GMW 18270								✓	✓					
GM GMW 3420								✓	✓	✓	✓			
Huerlimann > 04/2017												✓		
Hyundai/Kia Technology BSC-2 approved														✓
INNIO Jenbacher TA 1000-0201						•	•			•	•			
Iveco 18-1830				✓	✓			✓	✓	✓	✓			
Jaguar Land Rover STJLR 03.5212										✓	✓			
Jaguar Land Rover STJLR.651.5003 (CMR 8229)						•	•			•	•			
JASO M325		✓												
JIS K 2234		✓	✓			•	•			•	•	✓		
JIS K 2234:2006													✓	
JIS K2234:2018				✓	✓									

# Fluides de refroidissement

## Gamme de produits (3 / 5)

### Légendes

(dd. 03/06/2026)

- Spécification
- Approbation
- \* En attente d'approbation
- ✓ Recommandation

	Q8 Antifreeze Extended Life	Q8 Antifreeze Lobrid EC-1 Premixed	Q8 Antifreeze Lobrid Premixed	Q8 Antifreeze Lobrid Evo PSI-OAT	Q8 Antifreeze Lobrid Evo PSI-OAT Pre	Q8 Antifreeze Long Life	Q8 Antifreeze Long Life Premixed	Q8 Antifreeze Long Life OAT	Q8 Antifreeze Long Life OAT Premixed	Q8 Antifreeze OAT-2	Q8 Antifreeze OAT-2 Premixed	Q8 Antifreeze V	Q8 Antifreeze Evo	Q8 TMF-EV LC
John Deere > 2011												✓		
John Deere JDM H5						•	•			•	•			
Komatsu KES 07.892						•	•			•	•			
KSM 2142		✓				•	•			•	•			
Lamborghini VW TL 774 G (G12++)			✓											
Lamborghini VW TL 774 L				✓	✓								✓	
Lamborghini-Tractors > 04/2017												✓		
Leyland Trucks DW03245403						•	•	✓	✓	•	•			
Liebherr LH-01-COL3A			✓											
Liebherr MD1-36-130						•	•			•	•			
Mack 014 GS 17009						•	•			•	•			
MAN 324 Type NF				✓	✓									
MAN 324 Type Si-OAT			✓	✓	✓									
MAN 324 Type SNF						<input checked="" type="checkbox"/>	<input checked="" type="checkbox"/>	✓	✓	✓	<input checked="" type="checkbox"/>			
MAN 325 Type SNF								✓	✓					
MAN B&W AG D36 5600						•	•			•	•			
MAN Energy Solutions BASF-CW-GLY00G64-01												✓		
Mazda MEZ MN 121 D						•	•			•	•			
MB 325.3 (DTFR 29C110)						✓				✓	✓			
MB 325.5 (DTFR 29C120)				✓										
MB 325.6				✓										
MB 326.3 (DTFR 29D110)							✓							
MB 326.5			✓		✓									
MB 326.6			✓		✓									
MIL-Belgium BT-PS-606 A		✓				•	•			•	•			
MIL-France DCSEA 615/C		✓				•	•			•	•			
MIL-Italy E/L-1415b		✓				•	•			•	•			
MIL-Norway FS 6850-0951						•	•			•	•			
MIL-Sweden FSD 8704		✓				•	•			•	•			
Mitsubishi MHI						•	•			•	•			
Moteurs Bergen 2.13.01						•	•			•	•			

# Fluides de refroidissement

## Gamme de produits (4 / 5)

### Légendes

(dd. 03/06/2026)

- Spécification
- ☑ Approbation
- ☑\* En attente d'approbation
- ✓ Recommandation

	Q8 Antifreeze Extended Life	Q8 Antifreeze Lobrid EC-1 Premixed	Q8 Antifreeze Lobrid Premixed	Q8 Antifreeze Lobrid Evo PSI-OAT	Q8 Antifreeze Lobrid Evo PSI-OAT Premixed	Q8 Antifreeze Long Life	Q8 Antifreeze Long Life Premixed	Q8 Antifreeze Long Life OAT	Q8 Antifreeze Long Life OAT Premixed	Q8 Antifreeze OAT-2	Q8 Antifreeze OAT-2 Premixed	Q8 Antifreeze V	Q8 Antifreeze Evo	Q8 TMF-EV LC
MTU MTL 5048			✓	✓	✓	●	☑			●	●			
MWM 0199-99-2091/12				✓	✓	●	●			●	●			
MWM TR 2091												✓		
NATO S-759		✓				●	●			●	●			
Opel/Vauxhall GME L1301				✓	✓									
Opel/Vauxhall GMW 18270										✓	✓			
Opel/Vauxhall GMW 3420						●	✓			●	●			
PN C40007:2000													✓	
Porsche VW TL 774 G (G12++)			●											
Porsche VW TL 774 L				✓	✓								✓	
Renault 41-01-001/-S Type D									✓					
Renault 41-01-001/-T								✓	✓					
Renault 41-01-001/S Type D						●	●	✓	✓	●	●			
Rolls-Royce Bergen 2.13.01								✓	✓					
Saab B 040 1065						●	✓			●	●			
SACM Diesel DLP799861						●	●			●	●			
SAE J 1034	●	✓	✓			●	●			●	●	✓	✓	
Same > 04/2017												✓	✓	
SANS 1251:2005			✓									✓	✓	
Scania TB 1451			✓	✓	✓									
Seat VW TL 774 L				✓	✓								✓	
Stellantis FPW 9.55523								✓	✓					
Stellantis GMW 18270								✓	✓					
Stellantis GMW 3420								✓	✓					
Tata Tata										✓	✓			
TMC RP 329		✓												
Toyota 1WW / 2WW Engine				✓	✓									
UNE 26-361-88/1	●	✓				●	●			●	●			
US Federal AA-5262		✓												
VAG VW G 15														✓
VAG VW TL 774 D (G12)						●	●	✓	✓	●	●			

## Gamme de produits (5 / 5)

### Légendes

(dd. 03/06/2026)

- Spécification
- ☑ Approbation
- ☑\* En attente d'approbation
- ✓ Recommandation

	Q8 Antifreeze Extended Life	Q8 Antifreeze Lobrid EC-1 Premixed	Q8 Antifreeze Lobrid Premixed	Q8 Antifreeze Lobrid Evo PSI-OAT	Q8 Antifreeze Lobrid Evo PSI-OAT Pre	Q8 Antifreeze Long Life	Q8 Antifreeze Long Life Premixed	Q8 Antifreeze Long Life OAT	Q8 Antifreeze Long Life OAT Premixed	Q8 Antifreeze OAT-2	Q8 Antifreeze OAT-2 Premixed	Q8 Antifreeze V	Q8 Antifreeze Evo	Q8 TMF-EV LC
VAG VW TL 774 F (G12+)						✓	●	✓	✓	✓	✓			
VAG VW TL 774 G (G12++)			✓											
VAG VW TL 774 L (G12 EVO)				✓	✓								✓	
VAG Škoda 61-0-0257						●	✓			●	●			
Volkswagen VW TL 774 L				✓	✓								✓	
Volvo Cars 128 6083				✓	✓									
Volvo Cars TR-31854114-002				✓	✓							✓		
Volvo Construction Equipment STD 418-0007 (VCS-2)										✓	✓			
Volvo Penta STD 418-0007 (VCS-2)										✓	✓			
Volvo Trucks STD 418-0007 (VCS-2)										✓	✓			
Volvo Volvo Penta						✓	✓				✓			
VW/Audi TL-774 D= G12						●				●	●			
Önorm V5123		✓	✓			✓	●			✓	✓	✓	✓	
Škoda VW TL 774 G (G12++)			✓											
Škoda VW TL 774 L				✓	✓								✓	

## Types de liquides de refroidissement

	Nom complet	Inhibiteurs inorganiques	Inhibiteurs d'acides organiques	Description
<b>IAT</b>	Technologie des additifs inorganiques	≈ 90–100 %	≈ 0–10 %	Antigel vert traditionnel avec sels minéraux complets et inhibiteurs à épuisement rapide ; durée de vie courte.
<b>HOAT</b>	Technologie d'acide organique hybride	≈ 40–60 %	≈ 40–60 %	Mélange d'inhibiteurs de corrosion organiques et inorganiques ; longue durée de vie, épuisement lent.
<b>LOAT</b>	Technologie d'acide organique à faible hybride	≈ 10–25 %	≈ 75–90 %	OAT à faible teneur en minéraux avec une petite dose de silicate ou de phosphate plus carboxylates ; durée de vie plus longue que l'IAT, inférieure à l'OAT complet.
<b>OAT</b>	Technologie des acides organiques	≈ 0 %	≈ 100 %	Acides entièrement organiques ; longue durée de vie, norme mondiale ; sans sels minéraux.
<b>Si-OAT</b>	Technologie des acides organiques silicatés	≈ 2–5 % silicate	≈ 95–98 %	OAT avec une petite dose de silicate pour une protection rapide de l'aluminium ; courant chez les équipementiers européens.
<b>P-OAT</b>	Technologie des acides organiques phosphatés	≈ 2–5 % phosphate	≈ 95–98 %	OAT avec une faible dose de phosphate pour la protection de l'aluminium ; courant chez les constructeurs japonais. Peut être rose ou bleu.
<b>PSi-OAT</b>	Technologie des acides organiques silicatés phosphatés	≈ 5–10 % Si + P	≈ 90–95 %	OAT avec phosphate et silicate pour une protection multi-métaux globale.

# Fluides de refroidissement

## Technologies utilisés par les OEMs poids lourds - historique des évolutions

OEM	1995	1996	1997	1998	1999	2000	2001	2002	2003	2004	2005	2006	2007	2008	2009	2010	2011	2012	2013	2014	2015	2016	2017	2018	2019	2020	2021	2022	2023	2024		
Caterpillar						*(11)	*(11)	*(11)	*(11)	*(11)	*(11)	*(11)	*(11)	*(11)	*(11)	*(11)	*(11)	*(11)	*(11)	*(11)	*(11)	*(12)	*(12)	*(12)	*(12)	*(12)	*(12)	*(12)	*(12)	*(12)		
Cummins						*(11)	*(11)	*(11)	*(11)	*(11)	*(11)	*(11)	*(11)	*(11)	*(11)	*(11)	*(11)	*(11)	*(11)	*(11)	*(11)	*(12)	*(12)	*(12)	*(12)	*(12)	*(12)	*(12)	*(12)	*(12)	*(12)	
DAF											*(11)	*(11)	*(11)	*(11)	*(11)	*(11)	*(11)	*(11)	*(11)	*(11)	*(11)	*(12)	*(12)	*(12)	*(12)	*(12)	*(12)	*(12)	*(12)	*(12)	*(12)	
Detroit Diesel											*(11)	*(11)	*(11)	*(11)	*(11)	*(11)	*(11)	*(11)	*(11)	*(11)	*(11)	*(12)	*(12)	*(12)	*(12)	*(12)	*(12)	*(12)	*(12)	*(12)	*(12)	
Dongfeng Trucks																																
FAW																																
Mercedes-Benz Trucks											*(11)	*(11)	*(11)	*(11)	*(11)	*(11)	*(11)	*(11)	*(11)	*(11)	*(12)	*(12)	*(12)	*(12)	*(12)	*(12)	*(12)	*(12)	*(12)	*(12)	*(12)	
Freightliner											*(11)	*(11)	*(11)	*(11)	*(11)	*(11)	*(11)	*(11)	*(11)	*(11)	*(11)	*(12)	*(12)	*(12)	*(12)	*(12)	*(12)	*(12)	*(12)	*(12)	*(12)	
Fuso																*(1)	*(1)	*(1)	*(1)	*(1)	*(1)											
Hino																*(1)	*(1)	*(1)	*(1)	*(1)	*(1)											
Isuzu																*(1)	*(1)	*(1)	*(1)	*(1)	*(1)											
Iveco																																
Kamaz																												*(2)	*(2)	*(2)	*(2)	*(2)
Kenworth											*(11)	*(11)	*(11)	*(11)	*(11)	*(11)	*(11)	*(11)	*(11)	*(11)	*(11)	*(12)	*(12)	*(12)	*(12)	*(12)	*(12)	*(12)	*(12)	*(12)	*(12)	
Mack											*(11)	*(11)	*(11)	*(11)	*(11)	*(11)	*(11)	*(11)	*(11)	*(12)	*(12)	*(12)	*(12)	*(12)	*(12)	*(12)	*(12)	*(12)	*(12)	*(12)	*(12)	
MAN											*(11)	*(11)	*(11)	*(11)	*(11)	*(11)	*(11)	*(11)	*(11)	*(11)	*(11)	*(12)	*(12)	*(12)	*(12)	*(12)	*(12)	*(12)	*(12)	*(12)	*(12)	
MAZ																																
Ford Trucks											*(11)	*(11)	*(11)	*(11)	*(11)	*(11)	*(11)	*(11)	*(11)	*(11)	*(12)	*(12)	*(12)	*(12)	*(12)	*(12)	*(12)	*(12)	*(12)	*(12)	*(12)	
Navistar											*(11)	*(11)	*(11)	*(11)	*(11)	*(11)	*(11)	*(11)	*(11)	*(11)	*(11)	*(12)	*(12)	*(12)	*(12)	*(12)	*(12)	*(12)	*(12)	*(12)	*(12)	
PACCAR											*(11)	*(11)	*(11)	*(11)	*(11)	*(11)	*(11)	*(11)	*(11)	*(11)	*(11)	*(12)	*(12)	*(12)	*(12)	*(12)	*(12)	*(12)	*(12)	*(12)	*(12)	
Peterbilt											*(11)	*(11)	*(11)	*(11)	*(11)	*(11)	*(11)	*(11)	*(11)	*(11)	*(11)	*(12)	*(12)	*(12)	*(12)	*(12)	*(12)	*(12)	*(12)	*(12)	*(12)	
Renault Trucks											*(11)	*(11)	*(11)	*(11)	*(11)	*(11)	*(11)	*(11)	*(11)	*(12)	*(12)	*(12)	*(12)	*(12)	*(12)	*(12)	*(12)	*(12)	*(12)	*(12)	*(12)	
Scania											*(11)	*(11)	*(11)	*(11)	*(11)	*(11)	*(11)	*(11)	*(11)	*(11)	*(11)	*(12)	*(12)	*(12)	*(12)	*(12)	*(12)	*(12)	*(12)	*(12)	*(12)	
Tatra																						*(2)	*(2)	*(2)	*(2)	*(2)	*(2)	*(2)	*(2)	*(2)	*(2)	
Ural																																
Volvo Trucks											*(11)	*(11)	*(11)	*(11)	*(11)	*(11)	*(11)	*(11)	*(11)	*(12)	*(12)	*(12)	*(12)	*(12)	*(12)	*(12)	*(12)	*(12)	*(12)	*(12)	*(12)	
Western Star											*(11)	*(11)	*(11)	*(11)	*(11)	*(11)	*(11)	*(11)	*(11)	*(11)	*(11)	*(12)	*(12)	*(12)	*(12)	*(12)	*(12)	*(12)	*(12)	*(12)	*(12)	

Type de liquide de refroidissement



IAT



HOAT



LOAT



OAT



Si-OAT



P-OAT



Psi-OAT

**Note:** La couleur indiquant le type de liquide de refroidissement correspond au liquide le plus utilisé en usine pour ce constructeur/année. Si un autre type apparaît entre parenthèses, cela signifie qu'il était encore utilisé sur certains modèles ou sur certains marchés au cours de cette année (par exemple, lors d'une transition entre spécifications), ou fournit des informations complémentaires sur le type le plus utilisé, comme le liquide de base, la couleur ou les inhibiteurs.

\*(1) = (& IAT) \*(2) = (& HOAT) \*(3) = (& LOAT) \*(4) = (& OAT) \*(5) = (& Si-OAT) \*(6) = (& P-OAT) \*(7) = (& Psi-OAT) \*(8) = (glycérine) \*(9) = (rose) \*(10) = (bleu) \*(11) = \*(nitrité) \*(12) = \*(sans nitrite)

## Technologies utilisés par les OEMs voitures - historique des évolutions

OEM	1995	1996	1997	1998	1999	2000	2001	2002	2003	2004	2005	2006	2007	2008	2009	2010	2011	2012	2013	2014	2015	2016	2017	2018	2019	2020	2021	2022	2023	2024	
Alfa Romeo																	*	*	*	*	*	*	*	*	*	*	*	*	*	*	
Audi																															
BMW																															
BYD	N/A	N/A	N/A	N/A	N/A	N/A	N/A	N/A	N/A	N/A																					
Chery	N/A	N/A	N/A	N/A	N/A	N/A	N/A	N/A	N/A	N/A																					
Chrysler																															
Citroen																															
Dacia																															
Daewoo																															
Fiat & Lancia																															
Ford																															
Geely	N/A	N/A	N/A	N/A	N/A	N/A	N/A	N/A	N/A	N/A																					
GM																															
Great Wall	N/A	N/A	N/A	N/A	N/A	N/A	N/A	N/A	N/A	N/A																					
Honda																															
Hyundai/Kia																															
Jaguar																															
Land Rover																															
Mazda																															
Mercedes																															
Mitsubishi																															
Nissan																															
Opel																															
Peugeot																															
Porsche																															
Renault																															
Saab																															
Seat																															
Skoda																															
SsangYong																															
Suzuki																															
Toyota																															
Volkswagen																															
Volvo																															

Type de liquide de refroidissement



**Note:** La couleur indiquant le type de liquide de refroidissement correspond au liquide le plus utilisé en usine pour ce constructeur/année. Si un autre type apparaît entre parenthèses, cela signifie qu'il était encore utilisé sur certains modèles ou sur certains marchés au cours de cette année (par exemple, lors d'une transition entre spécifications), ou fournit des informations complémentaires sur le type le plus utilisé, comme le liquide de base, la couleur ou les inhibiteurs.

\* (1) = (& IAT) \* (2) = (& HOAT) \* (3) = (& LOAT) \* (4) = (& OAT) \* (5) = (& Si-OAT) \* (6) = (& P-OAT) \* (7) = (& Psi-OAT) \* (8) = (glycérine) \* (9) = (rose) \* (10) = (bleu) \* (11) = (nitrité) \* (12) = (sans nitrite)

## Gamme de produits (1 / 1)

### Légendes

(dd. 03/06/2026)

- Spécification
- ☑ Approbation
- ☑\* En attente d'approbation
- ✓ Recommandation

O8 Brake Fluid DOT 4+	O8 Brake Fluid DOT 4 LV	O8 Brake Fluid DOT 5.1 LV	O8 LHM+	O8 CHF 22S	O8 PSF 32S
-----------------------	-------------------------	---------------------------	---------	------------	------------

BMW/MINI 54 34 0 392 235				✓	
BMW/MINI 54 34 0 394 395				✓	
BMW/MINI 54 34 7 117 733				✓	
BMW/MINI 82 11 0 14 8 132				✓	
BMW/MINI 82 11 1 468 041				✓	
BMW/MINI 83 29 0 429 576				✓	
Bosch TE-ML 09					✓
Chrysler MS-11655				✓	
Chrysler P-N 05127381AB				✓	
Chrysler P-N 68088485AA				✓	
DIN 51524-3 HVLP				●	
Fendt X 902 011 622				✓	
Fiat 9.55550-AG2					✓
Fiat 9.55550-SA1				✓	
FMVSS 116 DOT 3	●	●	●		
FMVSS 116 DOT 4	●	●	●		
FMVSS 116 DOT 4 LV		●			
FMVSS 116 DOT 5.1			●		
FMVSS 116 DOT 5.1 LV			●		
Ford 204-A1				✓	
Ford M2C204-A2				✓	
Ford M6C65-A2		●			
GM B 040 2012				✓	
GM Dexron III					✓
Honda PSF-1					✓
Honda PSF-S					✓
Honda PSF-V					✓
Hyundai/Kia P-N 00232-19017				✓	
Hyundai/Kia PSF-4				✓	
ISO 4925 Class 4	●		●		
ISO 4925 Class 5.1			●		
ISO 4925 Class 6		●	●		
ISO 4925 Class 7			●		
ISO 7308			●	●	

### Légendes

(dd. 03/06/2026)

- Spécification
- ☑ Approbation
- ☑\* En attente d'approbation
- ✓ Recommandation

O8 Brake Fluid DOT 4+	O8 Brake Fluid DOT 4 LV	O8 Brake Fluid DOT 5.1 LV	O8 LHM+	O8 CHF 22S	O8 PSF 32S
-----------------------	-------------------------	---------------------------	---------	------------	------------

JIS K 2233 Class 4	●				
JIS K 2233 Class 6		●			
Land-Rover Cold Climate PAS Fluid LRN2261				✓	
Land-Rover LR003401				✓	
MAN M 3289				✓	
MB 236.3					✓
MB 345.0 (DTFR 31B120)				✓	
MB P-N 001 989 24 03 10				✓	
MB P-N 001 989 24 03 12				✓	
MB P-N Q 1 32 0001				✓	
Porsche P-N 000 043 203 33				✓	
Porsche P-N 000 043 206 56				✓	
PSA 9735-EJ				✓	
PSA 9979-A1				✓	
PSA B71 2710			●		
PSA S71 2710				●	
Saab P-N 3032 380				✓	
Saab P-N 9316 0548				✓	
SAE J 1703	●	●	●		
SAE J 1704	●	●	●		
SAE J 1704 LV		●	●		
Toyota PSF NEW-W				✓	
VAG VW 501.14		●			
VAG VW G 002 000				✓	
VAG VW G 004 000				✓	
VAG VW G 004 012				✓	
VAG VW TL 521 46				●	
Volvo 97325					✓
Volvo P-N 1161529				✓	
Volvo STD 1273.36				●	
ZF TE-ML 02K				✓	





## 2. Industrie

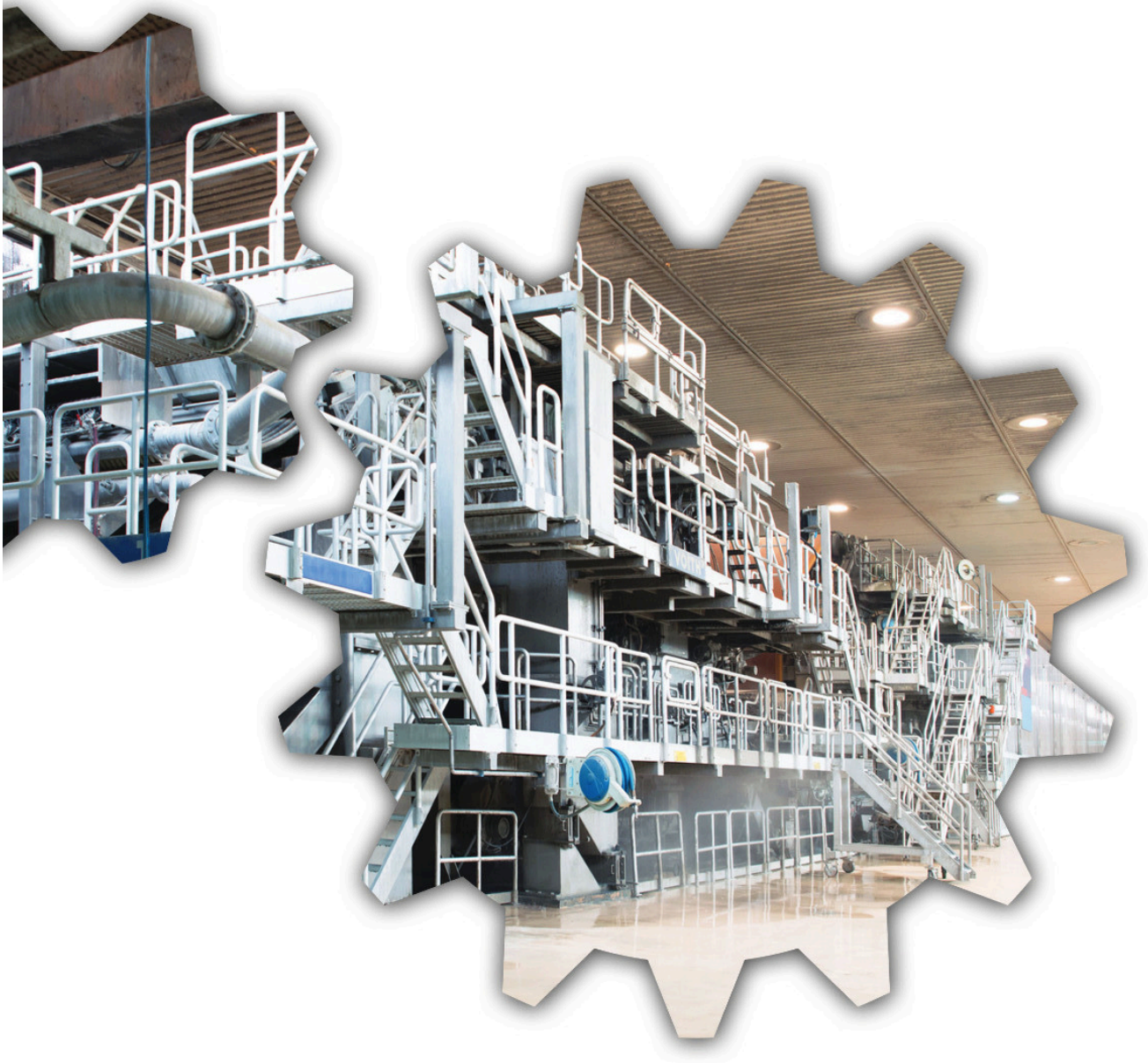

# Huiles hydrauliques

## Gamme de produits

	Additifs au Zinc					Sans zinc				Biodégradable		Difficilement inflammable			Alimentaire
	Pas de détergent				+ Détergent	Pas de détergent			+ Détergent	Ester non-saturé	Ester saturé	HFC Eau-glycol	HFDU Ester	HFDR Ester de phosphate	
	Produits courants	Sustainable	Grp II	Grp III		Technologie auxiliaire	Produits courants	Brugger > 30N/mm <sup>2</sup>							
VI ~ 100	Q8 Haydn	Q8 Hunt	Q8 Henry (*)		Q8 Hartmann <small>propriétés de glissement collant</small>	Q8 Heinichen	Q8 Holst	Q8 Holst EP	Q8 Holst CR <small>Q8 Bach Rxx compatible</small>						Q8 Verne
VI » 150	Q8 Heller	Q8 Hunt HV				Q8 Hoffmeister	Q8 Hanson		Q8 Schuman <small>PAO</small>	Q8 Huygens					Q8 Rossini HMG
VI » 180	Q8 Handel			Q8 Hogarth Q8 Hogarth Xtreme (**)		Q8 Handel D	Q8 Halley				Q8 Holbein Bio Plus	Q8 Holbein Bio Long Life <small>Drain long</small>	Q8 Holbein Bio Xtreme <small>Drain long prolongé</small>	Q8 Hydroglix	Q8 Estin S
VI » 300									Q8 Hindemith <small>Naphténique</small>						

(\*) - Bosch Rexroth approval

(\*\*) - Bosch Rexroth approval pending

## Spécifications & recommandations (1 / 2)

### Légendes

(dd. 03/06/2026)

- Spécification
- ☑ Approbation
- ☑\* En attente d'approbation
- ✓ Recommandation

	Q8 Haydn	Q8 Heller	Q8 Handel	Q8 Hunt	Q8 Henry	Q8 Hogarth	Q8 Heinichen	Q8 Hoffmeister	Q8 Handel D	Q8 Holst	Q8 Hanson	Q8 Halley	Q8 Holst EP	Q8 Holst XEP	Q8 Holst CR	Q8 Hindemith	Q8 Huygens	Q8 Holbein	Q8 Rossini HMG	Q8 Estin	Roiiloi Hydroglix	
AFNOR 48-603 HV		●																				
AFNOR NF E 48-603 HM	●																					
Arburg HLP VG 46 (ZAF)									☑				☑	☑								
Bosch Rexroth RDE-90235					☑													☑				
Bosch Rexroth RDE-90245					☑													☑				
Bosch Rexroth RE 90220 notes	✓	✓	✓		✓	✓	✓	✓	✓	✓	✓	✓	✓	✓	✓							
Bosch Rexroth RE 90221 notes																		✓				
Bosch Rexroth RFT-APU-CL																		☑				
Danieli 0.597669.N _ HFDU-U-46 (Rebrand of approved brand Roloil Estin 46 S)																					☑*	
Danieli Standard 0.000.001-R15 (2023)	☑																				☑	
Denison HF-0, HF-1, HF-2	☑				✓	☑																
DIN 51517-2 CL	✓																					
DIN 51524-2 HLP	●			●	●					●			●	●	●							
DIN 51524-2 HLPD							●															
DIN 51524-3 HVLP		●	●			●						●	●				●			●		
DIN 51524-3 HVLPD								●	●								●					
Eaton Brochure 03-401-2010	✓	✓	✓		✓	✓	✓	✓	✓	✓	✓	✓										
FM Approval Standard 6930																					☑	
ISO 11158 HM	●			●	●		●			●			●	●	●							
ISO 11158 HV		●	●			●		●			●	●				●	●			●		
ISO 15380 HEES																		●				
ISO 15380 HEES (2016)																		●				
ISO 21469																			●			
ISO 6743-4 HFDU																				●		
MAG IAS P-68					●																	
MAG IAS P-68, P-69, P-70	●					●																
MAG IAS P-69					●																	
MAG IAS P-70					●																	
Swedish Defense FSD 8401																●						
Swedish Standard SS 155434 AAV 46 Biodegradable																		✓				
Swedish Standard SS 155434 AM	●																					
Swedish Standard SS 155434 AV			●			●																
Swedish Standard SS 155434 BBV 22 Environmentally acceptable																			●			
Swedish Standard SS 155434 BBV 32 Environmentally acceptable																			●			

## Spécifications & recommandations (2 / 2)

### Légendes

(dd. 03/06/2026)

- Spécification
- ☑ Approbation
- ☑\* En attente d'approbation
- ✓ Recommandation

	Q8 Haydn	Q8 Heller	Q8 Handel	Q8 Hunt	Q8 Henry	Q8 Hogarth	Q8 Heinichen	Q8 Hoffmeister	Q8 Handel D	Q8 Holst	Q8 Hanson	Q8 Halley	Q8 Holst EP	Q8 Holst XEP	Q8 Holst CR	Q8 Hindemith	Q8 Huygens	Q8 Holbein	Q8 Rossini HMG	Q8 Estin	Reiloi Hydroglix	
Swedish Standard SS 155434 BBV 46 Environmentally acceptable																						
Volvo STD 1286.07																✓		●				

## Gamme de produits

Produit	DIN 51502	ISO 6743-9	Classe NLGI	Type de savon	Type d'huile de base	Viscosité de l'huile de base @ 40°C mm/s	Plage de température (Pic) °C	Point de goutte °C	Charge de soudure à 4 billes N
Q8 Copper Thread	N/A	N/A	1-2	Bentonite	Min	N/A	-30/1100	no	3400
Q8 Giotto Complex	KPGOG0.5N-30	L-XCDIB0.5	0-1	LiCa-X	Min	800	-30/140(180)	260	>7500
Q8 Giotto Special (spray can)	KPGOG0.5N-30	L-XCDIB0.5	0-1	LiCa-X	Min	800	-30/140(180)	260	>7500
Q8 Multi LCX 2	KP2K-20	L-XBCDB2	2	LiCa	Min	310	-20/140	>180	3100
Q8 Rembrandt EP 00 WV	KP00G-30	L-XCBEB00	00	Li	Min	40	-30/100(110)	>160	2400
Q8 Rembrandt EP 00	KP00K-30	L-XCCHB00	0	Li	Min	280	-30/120	170	2450
Q8 Rembrandt EP 0	KP0K-30	L-XCCFB0	0	Li	Min	200	-30/120(130)	200	2450
Q8 Rembrandt EP 1	KP1K-30	L-XCCFB1	1	Li	Min	200	-30/120(130)	205	2450
Q8 Rembrandt EP 2	KP2K-30	L-XCCFB2	2	Li	Min	190	-30/120(130)	205	2450
Q8 Rembrandt EP 3	KP3K-20	L-XBCFB3	3	Li	Min	280	-20/120(130)	>180	2600
Q8 Rembrandt Moly 2	KPF2K-30	L-XCCHB2	2	Li+MoS2	Min	120	-30/120(130)	190	2750
Q8 Renoir EP 132	KPE2E-20	L-XABIB2	2	AnhCa	Veg+SynEs	130	-20/90(100)	>140	2800
Q8 Reynolds OC AD	N/A	N/A	2	LiCa	Min	260	-20/120(130)	>180	-
Q8 Reynolds OC 150	N/A	N/A	2-3	Bentonite	Min	-	-40/150	no	-
Q8 Rodin EP 202	KP2N-30	L-XB(F)DIB2	2	CaSul-X	Min	290	-30/140(220)	>280	>7500
Q8 Rodin EP 415	KP1.5N-20	L-XB(F)DIB1.5	1-2	CaSul-X	Min	400	-20/140(220)	>300	>5000
Q8 Rossini EP 2	KP2K-20	L-XBCEB2	2	Al-X	Blanche	570	-20/120(140)	256	6000
Q8 Rubens 00	KP00G-35	L-XCBIB00	0	Li-X	Min	115	-35/100(120)	170	2350
Q8 Rubens EM 2	KP2N-30	L-XCDHB2	2	Li-X	Min	110	-30/140 (220)	>260	2600
Q8 Rubens EM 3	KP3N-30	L-XCDEB3	3	Li-X	Min	110	-30/140(160)	>260	2600
Q8 Rubens HT 2	KP2N-20	L-XBDIB2	2	Li-X	Min	520	-20/140(220)	>260	3400
Q8 Rubens PMS 222	KPHC2N-40	L-XDDIB2	2	Li-X	PAO	220	-40/150(220)	>260	3400
Q8 Rubens PMS 462	KPHC2N-40	L-XDDIB2	2	Li-X	PAO	460	-40/150(220)	>260	3600
Q8 Rubens WB/b	KP2N-30	L-XCDIB2	2	Li-X	Min	210	-30/140(220)	>260	2800
Q8 Ruysdael EP 2	KP2K-20	L-XBCHB2	2	LiCa	Min	260	-20/120(130)	190	4200
Q8 Ruysdael SG	KP2.5K-20	L-XBCHB2.5	2-3	LiCa	Min	520	-20/120(130)	>160	4200
Q8 Ruysdael SMC 1002	KPF2K-20	L-XB(F)CHB2	2	LiCa	Min	1000	-20/120(130)	>180	>7500
Q8 Ruysdael WR	KP2K-20	L-XBCIB2	2	AnhCa	Min	790	-20/120(130)	150	2800

## Positionnement

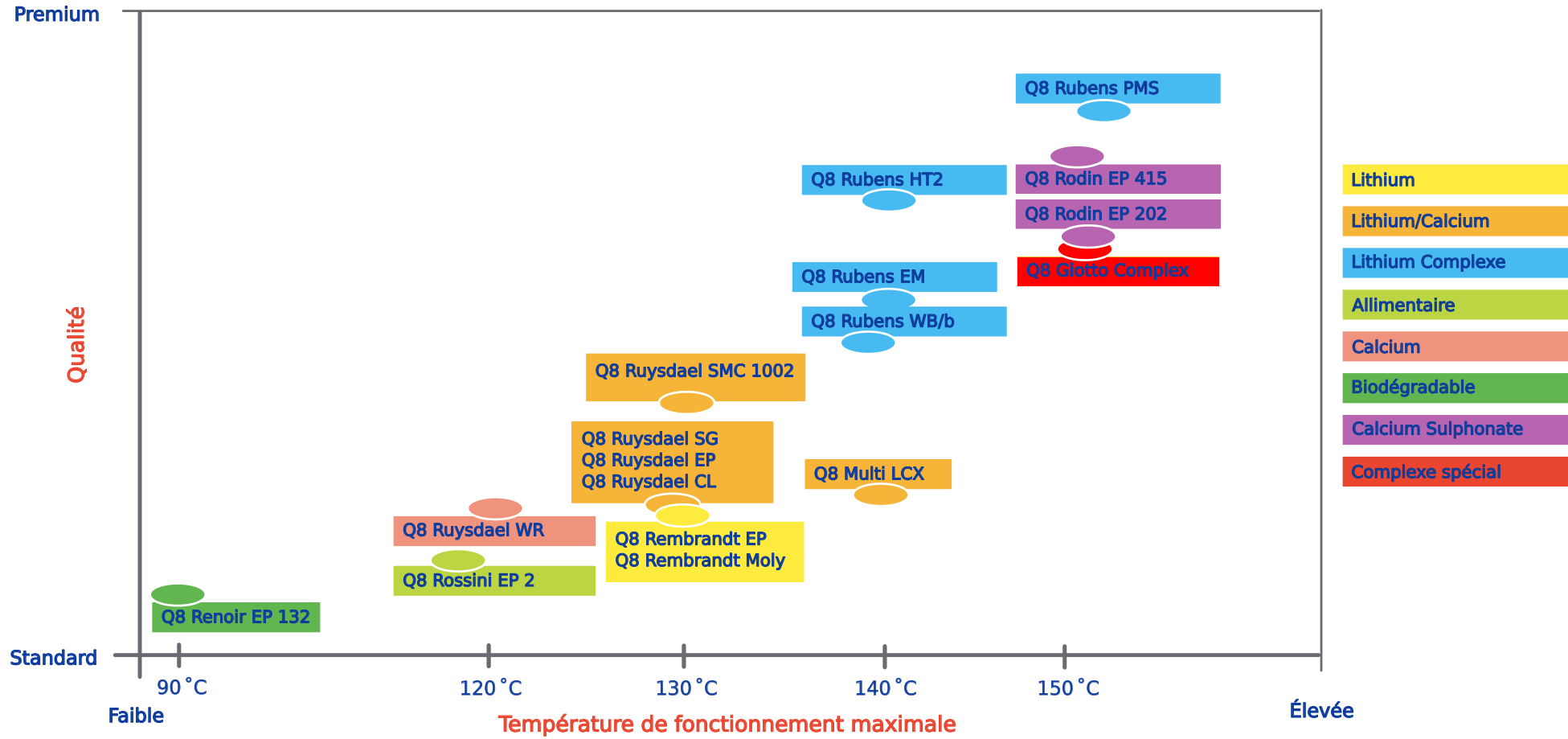

## Miscibilité des épaississants des graisses

Epaississant	Aluminium Complexe	Barium complexe	Calcium	Lithium Calcium	Calcium complexe	Calcium Sulponate complexe	Argile (Bentone)	Lithium	Lithium complexe	Polyurée	Sodium (Natrium)
Aluminium Complexe		✓	✓	✗	!	✗	✗	✗	✓	!	✗
Barium complexe	✓		!	!	✗	!	!	!	!	!	✓
Calcium	✓	!		✓	!	!	✓	✓	✓	✗	✗
Lithium Calcium	✗	!	✓		✓	!	✓	✓	✓	!	✗
Calcium complexe	!	✗	!	✓		✓	!	✗	✓	✓	!
Calcium Sulponate complexe	✗	!	!	!	✓		✗	✓	✓	✓	✗
Argile (Bentone)	✗	!	✓	✓	!	✗		!	✗	!	!
Lithium	✗	!	✓	✓	✗	✓	!		✓	!	✗
Lithium complexe	✓	!	✓	✓	✓	✓	✗	✓		✗	!
Polyurée	!	!	✗	!	✓	✓	!	!	✗		!
Sodium (Natrium)	✗	✓	✗	✗	!	✗	!	✗	!	!	

## Miscibilité des huiles de base des graisses

Huile de base	Ester	Huile minérale	Polyalpha oléfine	Poly glycol	Perfluoro polyether (PFPE)
Ester		✓	✓	✓	✗
Huile minérale	✓		✓	✗	✗
Polyalphaoléfine	✓	✓		✗	✗
Polyglycol	✓	✗	✗		✗
Perfluoro polyether (PFPE)	✗	✗	✗	✗	

### Légendes

- ✓ Compatible
- ! Test nécessaire
- ✗ Incompatible

### Notes

Chassez l'ancienne graisse autant que possible

Ce tableau explique uniquement la compatibilité des graisses

Ne pas confondre avec des comparaisons en termes de performances!

## Spécifications DIN & ISO

### DIN 51502

**K P HC 2 K -50**

**Application:**  
 K Paliers lisses et à roulement  
 G Transmissions fermées  
 OG Transmissions ouvertes  
 M Paliers lisses et joints

**Additifs:**  
 F Lubrifiants solides  
 P Additifs EP  
 Blanc Rien

**Type de fluide de base:**

E	Ester synthétique	PG	Polyalkylène-glycol
FK	Perfluoropolyether	SI	Huile silicone
HC	Polyalphaoléfine	X	Autres
PH	Ester de phosphate	Blanc	Minérale

**Consistance:**

NLGI	Description	2	Ferme
000	Presque fluide	3	Très Ferme
00	Semi fluide	4	Dur
0	Très mou	5	Très Dur
1	Mou	6	Bloc

**Code supplémentaire:**

	Température de fonctionnement maximale	Comportement vis à vis de l'eau
C	+60°C	Excellent
D		Standard
E	+80°C	Excellent
F		Standard
G	+100°C	Excellent
H		Standard
K	+120°C	Excellent
M		Standard
N	+140°C	
P	+160°C	
R	+180°C	Selon convention
S	+200°C	
T	+220°C	
U	>220°C	

**Température de fonctionnement minimale:**

-10	=	-10°C
-20	=	-20°C
-30	=	-30°C
-40	=	-40°C
-50	=	-50°C
-60	=	-60°C

### ISO 6743-9

**L - X E C I B 2**

**Consistance:**

NLGI:	Description
000	Presque fluide
00	Semi fluide
0	Très mou
1	Mou
2	Ferme
3	Très Ferme
4	Dur
5	Très Dur
6	Bloque

**Extrême Pression:**

A	= Non
B	= Oui

**Resistance:**

	Au délavage (1)	A la corrosion (2)
A	L	L
B	L	M
C	L	H
D	M	L
E	M	M
F	M	H
G	H	L
H	H	M
I	H	H

(1)  
 L = Sec  
 M = En contact avec l'eau  
 H = Délavage

(2)  
 L = Pas de protection  
 M = Dans l'eau  
 H = Dans l'eau salée

**Température de fonctionnement maximale:**

A	60°C
B	90°C
C	120°C
D	140°C
E	160°C
F	180°C
G	>180°C

**Température de fonctionnement minimale:**

A	0°C
B	-20°C
C	-30°C
D	-40°C
E	<-40°C

**Sousclasse:**

X	= Graisses
---	------------

**Classe:**

L	= Lubrifiants
---	---------------

## Spécifications & recommandations (1 / 1)

### Légendes

(dd. 03/06/2026)

- Spécification
- Approbation
- \* En attente d'approbation
- ✓ Recommandation

	Q8 Verdi	Q8 Goya	Q8 Goya NT	Q8 El Greco	Q8 Galilei	Q8 Gade SFX	Q8 Rossini G	Q8 Schumann G
Minéral	✓	✓	✓		✓			
Base synthétique								
PAO (Poly Alpha Oléfine)				✓			✓	✓
PAG (Polyalkylène Glycol)						✓		
Test FZG, A/8.3/90, réussi	N/A	>12 (ISO VG 46-1000)	>12 (ISO VG 150) >14 (ISO VG 220-460)	>12 (ISO VG 68-150) >14 (ISO VG 220-680)	>14 (ISO VG 150-680)	>14 (ISO VG 220-460)	>12 (ISO VG 150-220)	>12 (ISO VG 150-1000)
FZG Test de coloration grise, 60°C, réussi	N/A	N/A	10	10	10	10	N/A	N/A
ANSI/AGMA 9005-E02 4 EP				✓				
ANSI/AGMA 9005-E02 5 EP				✓				
ANSI/AGMA 9005-E02 6 EP				✓				
ANSI/AGMA 9005-F16		•	•	•	•			•
Danieli 0.597647.G - CLP 220		<input checked="" type="checkbox"/>						
Danieli Standard 0.000.001-R15 (2023)		<input checked="" type="checkbox"/>						
DIN 51506 VBL	•							
DIN 51515-1 L-TD	•							
DIN 51517-2 CL	•							
DIN 51517-3 CLP		•	•		•		✓	
DIN 51517-3 CLP-HC				•				•
DIN 51517-3 CLP-PG						•		
DIN 51524-1 HL	•							
IEC 61400-4					•			
ISO 12925-1 CKC-CKD		•	•	•	•	•		•
ISO 12925-1 CKE				•	•	•		•
ISO 21469							•	
ISO 6743-2 F	•							
ISO 6743-4 HL	•							
Moventas Essai sur le terrain					✓			
Siemens Flender MD rev. 16.2					<input checked="" type="checkbox"/>			
Winergy Essai sur le terrain					✓			

## Gamme de produits

		Nom du produit	Viscosité Cinématique @ 40°C (mm/s)	Biodégradabilité 28 jours OECD 301B (%)	Point d'écoulement (°C)	Point d'éclair (°C)	
Béton	Q8 da Vinci	6	6	55	-21	130	
	Démoulage de raccords préfabriqués de canalisation d'évacuation (moule incliné) ainsi que d'éléments et de tuiles sur site, avec additifs antirouille pour les moules en acier (point d'éclair élevé, faible coloration, faible odeur)						
	Q8 da Vinci	8	8	55	-15	140	
	Démoulage d'éléments sur site dans des moules verticaux et chauffés, avec additif antirouille pour les moules en acier (point d'éclair élevé, faible coloration, faible odeur)						
	Q8 da Vinci	20	20		-15	130	
	Démoulage basé sur un film lubrifiant pour des séries industrielles rapides, avec additif antirouille pour le moule						
	Q8 da Vinci	P6	6	55	-33	134	
	Démoulage de raccords préfabriqués de canalisation d'évacuation (moule incliné) ainsi que d'éléments sur site, avec des additifs antirouille et un point d'écoulement faible pour les moules en acier (point d'éclair élevé, faible coloration, faible odeur)						
	Q8 da Vinci	P8	8	55	-21	148	
	Démoulage général du béton pour moule chauffé, avec additifs antirouille pour les moules en acier (point d'éclair élevé, faible coloration, faible odeur)						
Béton cellulaire	Q8 da Vinci	AM 4	4	55	-24	128	
	Démoulage d'éléments et de piliers préfabriqués de fondation en béton, de pièces sur site avec un agent d'adhésivité/antibrouillard biodégradable, des additifs antirouille et un adhésif pour les moules en acier (point d'éclair élevé, faible coloration, faible odeur)						
	Q8 da Vinci	AM 5	5	55	-30	130	
	Démoulage d'éléments et de piliers préfabriqués de fondation en béton, de pièces sur site avec un agent antibrouillard biodégradable, additifs antirouille et adhésif pour les moules en acier (point d'éclair élevé, faible coloration, faible odeur)						
	Q8 Dalton	100	100		-12	254	
	Démoulage du béton cellulaire						
	Q8 Dalton	140	140		-12	280	
	Démoulage du béton cellulaire						
	Q8 Dalton	320	320		-12	290	
	Démoulage du béton cellulaire						
Tuiles	Q8 Dalton	400	400		-12	>220	
	Démoulage du béton cellulaire						
	Q8 Dalton	500	500		-12	300	
	Démoulage du béton cellulaire (faible odeur, faible coloration, couche homogène, propreté du moule, antibrouillard)						
	Q8 Dino XL	12	12		-9	182	
	Agent anti-adhérent sans solvant et à faible odeur pour grilles en acier						
	Q8 Dali	4	4	60	-24	128	
	Démoulage d'éléments en fibres-ciment et de tuiles, avec additif antirouille pour les moules						
	Q8 Dali	11	11		-15	174	
	Démoulage d'éléments en fibres-ciment et de tuiles, avec protection renforcée contre la rouille pour les moules						
Asphalte	Q8 Dino	3.5	3.5	61	-18	130	
	Fluide antiadhésive facilement biodégradable						
	Q8 Dusart	Bio 3.5	3.6	73	-9	132	
	Fluide antiadhésive facilement biodégradable						
	Q8 da Vinci	AM4	4	55	-24	128	
Fluide antiadhésif							

= Abaisseur de point d'écoulement; = Anti-brouillard; = Anti-brouillard + abaisseur de point d'écoulement; = Soluble à l'eau

# Huiles pour transfert thermique

## Gamme de produits

Q8 Gluck	Méthode	Unités	E	L	M	S	H	W
			Données d'Inspection					
Densité Absolue, 15°C	D 4052	kg/m³	848	862	868	873	878	884
Viscosité cinématique, 40°C	D 445	mm²/s	8.00	12.25	20.22	35.61	60.15	128.00
Viscosité cinématique, 100°C	D 445	mm²/s	2.30	2.92	4.00	5.77	7.99	13.20
Indice de viscosité	D 2270	-	87	80	89	102	98	96
Point d'éclair	D 92	°C	154	174	190	216	242	280
Point d'écoulement	D 97	°C	-42	-36	-24	-15	-15	-12
Température max. du film, système fermé		°C	260	280	330	330	320	300

Q8 Gluck E						
Température	Viscosité cinématique	Chaleur Spécifique	Densité	Conductivité Thermique	Viscosité dynamique	nr° Prandtl
°C	mm²/s	kJ/kg K	kg/m³	W/m K	mPas	
0	38.51	1.833	859	0.1383	33.07	438
10	23.66	1.870	852	0.1375	20.15	274
20	15.61	1.907	844	0.1368	13.19	184
30	10.92	1.943	837	0.1360	9.14	131
40	8.00	1.980	830	0.1353	6.64	97
50	6.09	2.017	823	0.1345	5.01	75
60	4.79	2.054	816	0.1338	3.91	60
70	3.87	2.091	809	0.1330	3.13	49
80	3.19	2.128	802	0.1323	2.56	41
90	2.69	2.164	795	0.1315	2.14	35
100	2.30	2.201	787	0.1308	1.81	30
110	2.00	2.238	780	0.1301	1.56	27
120	1.75	2.275	773	0.1293	1.36	24
130	1.56	2.312	766	0.1286	1.19	21
140	1.40	2.348	759	0.1278	1.06	20
150	1.27	2.385	752	0.1271	0.95	18
160	1.15	2.422	745	0.1263	0.86	16
170	1.06	2.459	738	0.1256	0.78	15
180	0.98	2.496	731	0.1248	0.72	14
190	0.91	2.533	723	0.1241	0.66	13
200	0.85	2.569	716	0.1233	0.61	13
210	0.80	2.606	709	0.1226	0.57	12
220	0.75	2.643	702	0.1219	0.53	11
230	0.71	2.680	695	0.1211	0.50	11
240	0.68	2.717	688	0.1204	0.47	11
250	0.65	2.754	681	0.1196	0.44	10
260	0.62	2.790	674	0.1189	0.42	10
270	0.59	2.827	666	0.1181	0.40	9
280	0.57	2.864	659	0.1174	0.38	9
290	0.55	2.901	652	0.1166	0.36	9
300	0.53	2.938	645	0.1159	0.34	9
310	0.52	2.975	638	0.1151	0.33	9
320	0.50	3.011	631	0.1144	0.32	8
330	0.49	3.048	624	0.1137	0.30	8

Q8 Gluck L						
Température	Viscosité cinématique	Chaleur Spécifique	Densité	Conductivité Thermique	Viscosité dynamique	nr° Prandtl
°C	mm²/s	kJ/kg K	kg/m³	W/m K	mPas	
0	79.21	1.818	873	0.1360	69.12	924
10	44.17	1.854	866	0.1353	38.23	524
20	26.93	1.891	858	0.1345	23.12	325
30	17.64	1.928	851	0.1338	15.02	216
40	12.25	1.964	844	0.1331	10.34	153
50	8.92	2.001	837	0.1323	7.46	113
60	6.75	2.037	830	0.1316	5.60	87
70	5.28	2.074	823	0.1309	4.34	69
80	4.24	2.110	816	0.1301	3.46	56
90	3.48	2.147	809	0.1294	2.82	47
100	2.92	2.183	801	0.1287	2.34	40
110	2.49	2.220	794	0.1279	1.98	34
120	2.15	2.256	787	0.1272	1.69	30
130	1.88	2.293	780	0.1265	1.47	2
140	1.67	2.329	773	0.1257	1.29	2
150	1.49	2.366	766	0.1250	1.14	22
160	1.35	2.402	759	0.1243	1.02	20
170	1.22	2.439	752	0.1235	0.92	18
180	1.12	2.475	745	0.1228	0.84	17
190	1.03	2.512	737	0.1221	0.76	16
200	0.96	2.548	730	0.1213	0.70	15
210	0.89	2.585	723	0.1206	0.65	14
220	0.84	2.622	716	0.1199	0.60	13
230	0.79	2.658	709	0.1191	0.56	12
240	0.75	2.695	702	0.1184	0.52	12
250	0.71	2.731	695	0.1177	0.49	11
260	0.67	2.768	688	0.1169	0.46	11
270	0.64	2.804	680	0.1162	0.44	11
280	0.62	2.841	673	0.1155	0.41	10
290	0.59	2.877	666	0.1147	0.39	10
300	0.57	2.914	659	0.1140	0.38	10
310	0.55	2.950	652	0.1133	0.36	9
320	0.53	2.987	645	0.1125	0.34	9
330	0.52	3.023	638	0.1118	0.33	9

Q8 Gluck M						
Température	Viscosité cinématique	Chaleur Spécifique	Densité	Conductivité Thermique	Viscosité dynamique	nr° Prandtl
°C	mm²/s	kJ/kg K	kg/m³	W/m K	mPas	
0	171.44	1.812	878	0.1351	150.61	2020
10	87.73	1.848	871	0.1343	76.46	1052
20	49.76	1.884	865	0.1336	43.02	607
30	30.67	1.921	858	0.1329	26.30	380
40	20.22	1.957	851	0.1322	17.20	255
50	14.09	1.994	844	0.1314	11.88	180
60	10.27	2.030	837	0.1307	8.59	133
70	7.78	2.066	830	0.1300	6.45	103
80	6.08	2.103	823	0.1292	5.00	81
90	4.88	2.139	816	0.1285	3.98	66
100	4.00	2.176	809	0.1278	3.23	55
110	3.35	2.212	802	0.1271	2.68	47
120	2.85	2.248	795	0.1263	2.26	40
130	2.45	2.285	788	0.1256	1.93	35
140	2.14	2.321	781	0.1249	1.67	31
150	1.89	2.358	774	0.1241	1.47	28
160	1.69	2.394	767	0.1234	1.30	25
170	1.52	2.430	760	0.1227	1.16	23
180	1.38	2.467	753	0.1220	1.04	21
190	1.26	2.503	746	0.1212	0.94	19
200	1.16	2.540	739	0.1205	0.86	18
210	1.07	2.576	732	0.1198	0.78	17
220	1.00	2.612	725	0.1190	0.72	16
230	0.93	2.649	718	0.1183	0.67	15
240	0.87	2.685	711	0.1176	0.62	14
250	0.82	2.722	704	0.1169	0.58	13
260	0.78	2.758	697	0.1161	0.54	13
270	0.74	2.794	690	0.1154	0.51	12
280	0.70	2.831	683	0.1147	0.48	12
290	0.67	2.867	676	0.1140	0.45	11
300	0.64	2.904	669	0.1132	0.43	11
310	0.62	2.940	662	0.1125	0.41	11
320	0.60	2.976	655	0.1118	0.39	10
330	0.58	3.013	648	0.1110	0.37	10

# Huiles pour transfert thermique

## Gamme de produits

Q8 Gluck S						
Température	Viscosité cinématique	Chaleur Spécifique	Densité	Conductivité Thermique	Viscosité dynamique	nr° Prandtl
°C	mm²/s	kJ/kg K	kg/m³	W/m K	mPas	
0	395.80	1.806	883	0.1343	349.60	4703
10	186.32	1.843	876	0.1336	163.30	2253
20	98.34	1.879	870	0.1328	85.52	1210
30	56.97	1.915	863	0.1321	49.15	712
40	35.61	1.952	856	0.1314	30.48	453
50	23.70	1.988	849	0.1307	20.12	306
60	16.60	2.024	842	0.1300	13.98	218
70	12.15	2.061	835	0.1292	10.14	162
80	9.21	2.097	828	0.1285	7.63	124
90	7.20	2.133	822	0.1278	5.91	99
100	5.77	2.169	815	0.1271	4.70	80
110	4.73	2.206	808	0.1263	3.82	67
120	3.95	2.242	801	0.1256	3.16	56
130	3.35	2.278	794	0.1249	2.66	49
140	2.89	2.315	787	0.1242	2.27	42
150	2.51	2.351	780	0.1234	1.96	37
160	2.22	2.387	774	0.1227	1.71	33
170	1.97	2.423	767	0.1220	1.51	30
180	1.77	2.460	760	0.1213	1.35	27
190	1.60	2.496	753	0.1205	1.21	25
200	1.46	2.532	746	0.1198	1.09	23
210	1.34	2.569	739	0.1191	0.99	21
220	1.23	2.605	732	0.1184	0.90	20
230	1.14	2.641	726	0.1176	0.83	19
240	1.07	2.678	719	0.1169	0.77	18
250	1.00	2.714	712	0.1162	0.71	17
260	0.94	2.750	705	0.1155	0.66	16
270	0.88	2.786	698	0.1147	0.62	15
280	0.84	2.823	691	0.1140	0.58	14
290	0.79	2.859	684	0.1133	0.54	14
300	0.76	2.895	677	0.1126	0.51	13
310	0.72	2.932	671	0.1119	0.48	13
320	0.69	2.968	664	0.1111	0.46	12
330	0.66	3.004	657	0.1104	0.44	12

Q8 Gluck H						
Température	Viscosité cinématique	Chaleur Spécifique	Densité	Conductivité Thermique	Viscosité dynamique	nr° Prandtl
°C	mm²/s	kJ/kg K	kg/m³	W/m K	mPas	
0	876.60	1.801	888	0.1335	778.50	10502
10	379.51	1.837	881	0.1328	334.49	4628
20	186.40	1.874	875	0.1321	163.03	2313
30	101.50	1.910	868	0.1314	88.09	1281
40	60.15	1.946	861	0.1307	51.80	772
50	38.23	1.982	854	0.1299	32.66	498
60	25.74	2.018	848	0.1292	21.82	341
70	18.19	2.055	841	0.1285	15.30	245
80	13.39	2.091	834	0.1278	11.17	183
90	10.20	2.127	828	0.1271	8.44	141
100	7.99	2.163	821	0.1263	6.56	112
110	6.42	2.199	814	0.1256	5.22	91
120	5.27	2.236	807	0.1249	4.25	76
130	4.40	2.272	801	0.1242	3.52	64
140	3.73	2.308	794	0.1235	2.96	55
150	3.21	2.344	787	0.1227	2.53	48
160	2.80	2.380	780	0.1220	2.18	43
170	2.46	2.417	774	0.1213	1.91	38
180	2.19	2.453	767	0.1206	1.68	34
190	1.96	2.489	760	0.1199	1.49	31
200	1.78	2.525	753	0.1191	1.34	28
210	1.62	2.561	747	0.1184	1.21	26
220	1.48	2.598	740	0.1177	1.09	24
230	1.36	2.634	733	0.1170	1.00	22
240	1.26	2.670	727	0.1163	0.92	21
250	1.17	2.706	720	0.1155	0.84	20
260	1.10	2.742	713	0.1148	0.78	19
270	1.03	2.779	706	0.1141	0.73	18
280	0.97	2.815	700	0.1134	0.68	17
290	0.91	2.851	693	0.1127	0.63	16
300	0.87	2.887	686	0.1119	0.59	15
310	0.82	2.923	679	0.1112	0.56	15
320	0.79	2.959	673	0.1105	0.53	14
330	0.75	2.996	666	0.1098	0.50	14

Q8 Gluck W						
Température	Viscosité cinématique	Chaleur Spécifique	Densité	Conductivité Thermique	Viscosité dynamique	nr° Prandtl
°C	mm²/s	kJ/kg K	kg/m³	W/m K	mPas	
0	2520.99	1.795	894	0.1326	2253.51	30502
10	998.97	1.831	887	0.1319	886.38	12305
20	453.31	1.867	881	0.1312	399.23	5682
30	230.00	1.903	874	0.1305	201.04	2933
40	128.00	1.939	868	0.1298	111.04	1660
50	76.93	1.976	861	0.1291	66.23	1014
60	49.31	2.012	854	0.1283	42.12	660
70	33.35	2.048	848	0.1276	28.27	454
80	23.61	2.084	841	0.1269	19.86	326
90	17.37	2.120	835	0.1262	14.49	243
100	13.20	2.156	828	0.1255	10.93	188
110	10.32	2.192	821	0.1248	8.47	149
120	8.26	2.228	815	0.1240	6.73	121
130	6.75	2.264	808	0.1233	5.46	100
140	5.62	2.300	802	0.1226	4.50	84
150	4.75	2.336	795	0.1219	3.78	72
160	4.07	2.372	788	0.1212	3.21	63
170	3.53	2.408	782	0.1205	2.76	55
180	3.10	2.444	775	0.1198	2.40	49
190	2.74	2.481	769	0.1190	2.11	44
200	2.45	2.517	762	0.1183	1.87	40
210	2.21	2.553	755	0.1176	1.67	36
220	2.00	2.589	749	0.1169	1.50	33
230	1.82	2.625	742	0.1162	1.35	31
240	1.67	2.661	736	0.1155	1.23	28
250	1.54	2.697	729	0.1147	1.12	26
260	1.43	2.733	722	0.1140	1.03	25
270	1.33	2.769	716	0.1133	0.95	23
280	1.24	2.805	709	0.1126	0.88	22
290	1.17	2.841	703	0.1119	0.82	21
300	1.10	2.877	696	0.1112	0.76	20
310	1.04	2.913	689	0.1105	0.72	19
320	0.98	2.949	683	0.1097	0.67	18
330	0.93	2.985	676	0.1090	0.63	17

# 3. Energie



# Huiles pour moteurs à gaz (GEO)

## Gamme de produits

### Stationnaire

Produit	Jenbacher S Oil 40	Q8 Mahler MA	Q8 Mahler HA	Q8 Mahler G5	Q8 Mahler G8	Q8 Mahler G10	Q8 Mahler GR5	Q8 Mahler GR8	Q8 Mahler R															
Cendres sulfatées	0.8	0.5	0.9	0.5	0.8	1	0.5	0.8	0.55															
TBN	8	5.5	7.9	6	8	10	6	8	7															
Type de gaz	Décharge	Bio	Naturel	Décharge	Bio	Naturel	Décharge	Bio	Naturel	Décharge	Bio	Naturel	Décharge	Bio	Naturel	Décharge	Bio	Naturel	Décharge	Bio	Naturel	Décharge	Bio	Naturel

FEO																									
MAN	M3271-2 / -4				A	A	A		Q	Q	Q	A	A	Q	Q		Q	Q	A	A	A	Q			
MWM				A	A	A	A	A	A	A	A	A	A	Q	Q		A	A	A	A	A	A			
Caterpillar Energy Solutions GmbH				A	A	A	A	A	A	A	A	A	A	Q	Q		A	A	A	A	A	A			
Deutz AG				A	A	A			A	A	A	Q	Q	Q	Q	Q	Q	Q	Q	Q	Q	Q			
INNIO Jenbacher	Serie 2	A	A	Q			Q	A	A		A	A	A	A	A	Q	Q		Q	A	A	A	A		
	Serie 3	A	A	Q			Q	A	A		A	A	A	A	A	Q	Q		Q	A	A	A	A		
	Serie 4	A	A	Q							A	A	A	Q	Q	Q		Q	A*	A	Q	Q	Q		
	Serie 6	A	A	Q							A*	A*	A	Q	Q	A		Q	A	A	A	A	A		
	Serie 6 version H & K			Q																		A			
	Serie 9			Q																		A			
	Catalysts	A	A	Q					A	A	A	A	A	A				A	A	A	A	A	A		
GE Waukesha	VSGseries				A	Q	Q	A	Q	Q	Q	Q	Q	Q	Q		Q	Q	Q	Q	Q	Q	Q		
	VGF series			Q	Q	A		Q	Q	Q	Q	Q	Q	Q	Q		Q	Q	Q	Q	Q	Q	Q		
	VHP series			Q	Q	A	Q**	Q**	A**	Q	Q	Q	Q	Q	Q	Q		Q	Q	Q	Q	Q	Q		
	AT 25/27 GL series				A	Q	Q	A	Q	Q	Q	Q	Q	Q	Q		Q	Q	Q	Q	Q	Q	Q		
	APG series				A				Q	Q	Q	Q	Q	Q	Q		Q	Q	Q	Q	Q	Q	Q		
Guascor	FGLD & SFGLD					Q	Q	Q				Q	Q	A	Q	Q	Q	Q	Q	Q	Q	Q	Q		
Rolls-Royce Power System	K series				A*												Q	Q	Q				A	A	A
Bergen Engines	B series																A	A	A	T	T	T			
MTU Onsite Energie	400 Series (MDE)				A	A	A				Q	Q	Q	Q	Q		Q	Q	Q	Q	Q	Q	Q		
	4000 Series										Q	Q	Q	Q	Q		Q	Q	Q	Q	Q	Q	Q		
TEDOM					Q	A	A	A	Q	Q	Q	Q	Q	Q			A	A	A	A	A	A	A		
Perkins					A	Q	Q				Q	Q	Q	Q	Q				Q	Q	Q	Q	Q		
Cummins											Q	Q	Q	Q					Q	Q	Q	Q	Q		
Liebherr											Q	Q	Q	Q	Q	Q			Q	Q	Q	Q	Q		
Compagnie de services																									
Senergie					A	A	A	A			Q	Q	Q	Q				Q	Q	Q	Q	Q			

### Légendes

- A Agrément officiel
- T Test en cours
- Q Recommandation Q8Oils
- \* dépend de l'année de construction et pression BMEP
- \*\* dépend du type de moteur et du niveau de cendres autorisé

liq. de ref.

Produit	Type de gaz	Recommandations constructeur
Q8 Mahler C 15W-40	Naturel (comprimé ou liquéfié)	API CF; Cummins CES 20074
Q8 Mahler T 15W-40	Naturel (comprimé ou liquéfié) ou GPL	API CF-4; Renault VI RGD; DAF LPF; MB 226.9; MAN 3271-1; Volvo CNG
Q8 FT 8500 10W-40	Naturel (comprimé ou liquéfié) ou GPL	API CJ-4; MAN 3271-1; MB 226.9; RVI RGD, Volvo CNG
Q8 FT 8600 10W-40	Naturel (comprimé ou liquéfié) ou GPL	API CJ-4; MAN 3271-1; MB 226.9; RVI RGD, Volvo CNG
Q8 FT 8700 FE 5W-30	Naturel (comprimé ou liquéfié) ou GPL	API CJ-4; MAN 3271-1; RVI RGD, Volvo CNG
Q8 Mahler Cool 40/60	TEDOM, GE Jenbacher, Caterpillar Energy Solutions, MWM	
Q8 Antifreeze LL	TEDOM, GE Jenbacher, Caterpillar Energy Solutions, MWM	

# Huiles pour moteurs à gaz (GEO)

## Spécifications & recommandations (1 / 1)

### Légendes

(dd. 03/06/2026)

- Spécification
- ☑ Approbation
- ☑\* En attente d'approbation
- ✓ Recommandation

	Jenbacher S Oil 40	O8 Mahler MA SAE 40	O8 Mahler HA SAE 40	O8 Mahler G5 SAE 40	O8 Mahler G6 SAE 40	O8 Mahler G10 SAE 40	O8 Mahler GR5 SAE 40	O8 Mahler GR8 SAE 40	O8 Mahler R SAE 40
Caterpillar Energy Solutions CG132, CG170, CG260	☑	☑	☑	☑			☑	☑	
Deutz 0199-99-01213	☑			☑					
Guascor Power FGLD, SFGLD series					☑				
INNIO Jenbacher TA 1000-1109, catalyseur homologué	☑			☑	☑		☑	☑	
INNIO Jenbacher TA 1000-1109, intervalle de vidange prolongé	☑				☑		☑	☑	
INNIO Jenbacher TA 1000-1109, Type 2, Série 3 - Classe de carburant A, B							☑		
INNIO Jenbacher TA 1000-1109, Type 2, Série 3 - Classe de carburant A, B, C				☑	☑			☑	
INNIO Jenbacher TA 1000-1109, Type 2, Série 3 - Classe de carburant B, C	☑		☑						
INNIO Jenbacher TA 1000-1109, Type 4 (A & B) - Classe de carburant A, B							☑		
INNIO Jenbacher TA 1000-1109, Type 4 (A & B) - Classe de carburant A, B, C				☑					
INNIO Jenbacher TA 1000-1109, Type 4 (A & B) - Classe de carburant B, C	☑								
INNIO Jenbacher TA 1000-1109, Type 4 (C) - Classe de carburant A, B							☑		
INNIO Jenbacher TA 1000-1109, Type 4 (C) - Classe de carburant A, B, C				☑					
INNIO Jenbacher TA 1000-1109, Type 4 (C) - Classe de carburant B, C	☑								
INNIO Jenbacher TA 1000-1109, Type 6 (C & E) - Classe de carburant A, B					☑		☑	☑	
INNIO Jenbacher TA 1000-1109, Type 6 (C & E) - Classe de carburant A, B, C				☑					
INNIO Jenbacher TA 1000-1109, Type 6 (C & E) - Classe de carburant B, C	☑								
INNIO Jenbacher TA 1000-1109, Type 6 (F & J) - Classe de carburant B, C	☑								
INNIO Jenbacher TA 1000-1109, Type 6 (F) - Classe de carburant A				☑	☑			☑	
INNIO Jenbacher TA 1000-1109, Type 6 (F) - Classe de carburant A, B							☑		
INNIO Jenbacher Type 9 - Classe de carburant A								☑	
INNIO Waukesha 12-1880		☑	☑						
MAN M 3271-2 (Gaz naturel)		☑					☑		
MAN M 3271-4 (Gaz spécial)			☑		☑			☑	
MAN M 3271-5 (à l'exception du moteur MAN E3872 LE à piston en acier)							☑		
MTU Onsite Energy série 400		☑	☑						
MWM 0199-99-02105		☑	☑	☑	☑		☑	☑	
Perkins 4006, 4008 series		☑							
Rolls-Royce Bergen Série B							☑		
Rolls-Royce Bergen Série K									☑
Tedom 61-0-0281			☑				☑	☑	
Wärtsilä 175SG				☑					
Wärtsilä 20DF				☑					
Wärtsilä 25SG				☑					

### Légendes

(dd. 03/06/2026)

- Spécification
- ☑ Approbation
- ☑\* En attente d'approbation
- ✓ Recommandation

	Jenbacher S Oil 40	O8 Mahler MA SAE 40	O8 Mahler HA SAE 40	O8 Mahler G5 SAE 40	O8 Mahler G6 SAE 40	O8 Mahler G10 SAE 40	O8 Mahler GR5 SAE 40	O8 Mahler GR8 SAE 40	O8 Mahler R SAE 40
Wärtsilä 28SG				☑					
Wärtsilä 31DF				☑					
Wärtsilä 31SG				☑					
Wärtsilä 32DF				☑					
Wärtsilä 34DF				☑					
Wärtsilä 34SG				☑					
Wärtsilä 46DF				☑					
Wärtsilä 50DF				☑					
Wärtsilä 50SG				☑					

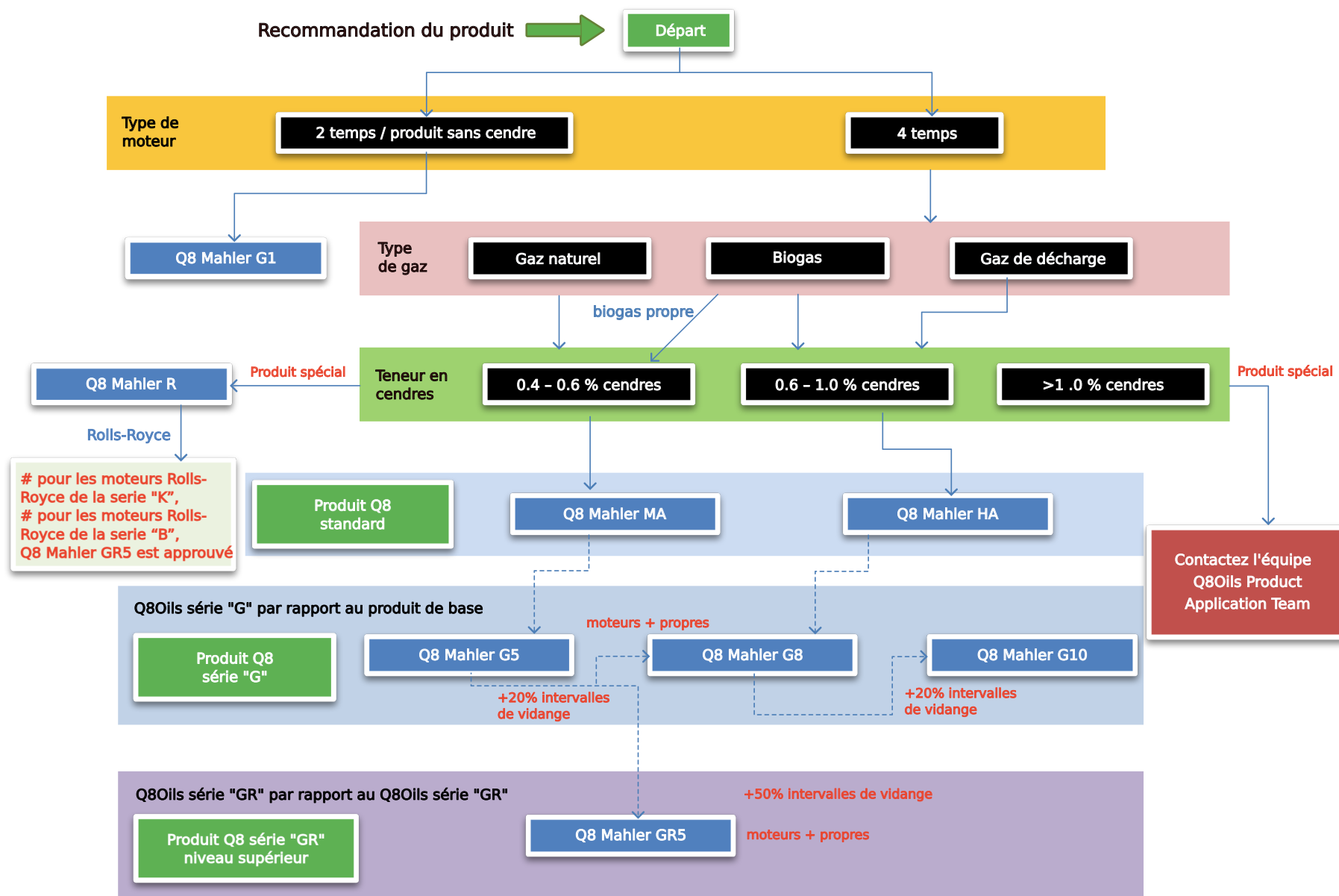

## Spécifications & recommandations (1 / 1)

### Légendes

(dd. 03/06/2026)

- Spécification
- ☑ Approbation
- ☑\* En attente d'approbation
- ✓ Recommandation

	08 van Gogh 22	08 van Gogh 32	08 van Gogh 46	08 van Gogh 68	08 van Gogh 100	08 van Gogh 150	08 van Gogh EP 32	08 van Gogh EP 46	08 van Gogh EP 68	08 van Gogh EP 100	08 van Gogh EP 150	08 Volta 32	08 Volta 46	08 Volta EP 32	08 Volta EP 46
--	----------------	----------------	----------------	----------------	-----------------	-----------------	-------------------	-------------------	-------------------	--------------------	--------------------	-------------	-------------	----------------	----------------

Alstom Power HTGD 90117												✓	☑	✓	☑
ASTM D 4304, Type I		●	●	●	●							●	●		
ASTM D 4304, Type II (EP)							●	●	●	●	●			●	●
British Standard 489		●	●	●	●		●	●	●	●		●	●	●	●
Chinese Standard GB 11120-2011		✓					✓	●				●	●	✓	
DIN 51515-1 L-TD		●	●		●							●	●		
DIN 51515-1 L-TDP							●	●	●	●				●	●
DIN 51515-2 L-TG		●	●									●	●		
DIN 51515-2 L-TGP							●	●						●	●
GE Energy GEK 101941							✓							☑	
GE Energy GEK 107395							✓					✓		✓	
GE Energy GEK 120498														☑	
GE Energy GEK 121608							✓							✓	
GE Energy GEK 28143							✓		✓	●				☑	
GE Energy GEK 32568							✓					✓			
GE Energy GEK 32568h														✓	
GE Energy GEK 46357							✓							✓	
GE Energy GEK 46506							✓							✓	
GE Thermodyn ISPSH901SDI							✓	✓							
Indian Standard IS 1012:2002		✓					✓	●							
ISO 6743-5 L-TGA	●	●	●	●	●	●						●	●		
ISO 6743-5 L-TGB												●	●		
ISO 6743-5 L-TGE							●	●	●	●	●			●	●
ISO 6743-5 L-TGF														●	●
ISO 6743-5 L-TGSB												●	●		
ISO 6743-5 L-TGSE														●	●
ISO 6743-5 L-TSA	●	●	●	●	●	●						●	●		
ISO 6743-5 L-TSE							●	●	●	●	●			●	●
ISO 8068		●	●				●	●	●	●	●	●	●	●	●
JIS K 2213 Type 2		●	●	●			●	●	●			●	●	●	●
MAN Turbo SPD 10000494596												☑	☑	☑	☑

### Légendes

(dd. 03/06/2026)

- Spécification
- ☑ Approbation
- ☑\* En attente d'approbation
- ✓ Recommandation

	08 van Gogh 22	08 van Gogh 32	08 van Gogh 46	08 van Gogh 68	08 van Gogh 100	08 van Gogh 150	08 van Gogh EP 32	08 van Gogh EP 46	08 van Gogh EP 68	08 van Gogh EP 100	08 van Gogh EP 150	08 Volta 32	08 Volta 46	08 Volta EP 32	08 Volta EP 46
--	----------------	----------------	----------------	----------------	-----------------	-----------------	-------------------	-------------------	-------------------	--------------------	--------------------	-------------	-------------	----------------	----------------

Siemens MAT812108								✓							✓
Siemens MAT812109									✓						✓
Siemens TLV 9013 04		☑	☑					☑	☑				☑	☑	☑
Siemens TLV 9013 05		☑	☑					☑	☑				☑	☑	☑
Siemens Westinghouse M-Spec 55125Z3		✓						●				✓	☑	●	
Solar Turbines ES 9-224 (Classe I)								✓	✓						
Solar Turbines ES 9-224 (Classe II)														✓	✓
Turbomach ES 9-224 (Classe I)								✓	✓						
Turbomach ES 9-224 (Classe II)														✓	✓

## Spécifications & recommandations (1 / 1)

### Légendes

(dd. 03/06/2026)

- Spécification
- ☑ Approbation
- ☑\* En attente d'approbation
- ✓ Recommandation

	Q8 Verdi	Q8 Schubert	Q8 Schumann	Q8 Strauss	Q8 Sincan	Q8 Rossini CO	Q8 Stravinsky	Q8 Stravinsky AB	Q8 Stravinsky N	Q8 Stravinsky POE
--	----------	-------------	-------------	------------	-----------	---------------	---------------	------------------	-----------------	-------------------

Minéral (Groupe I)	✓									✓
Minéral (Groupe II)		✓		✓						
AB (Alkylbenzène)								✓		
PAO (Poly Alpha Oléfine)			✓			✓				
PAO + AB							✓			
POE (polyol ester synthétique)										✓
PAG (Polyalkylène Glycol)					✓					
Compresseurs à vis		✓	✓			✓				
Compresseurs d'air à piston		✓	✓			✓				
Pompes à vide			✓			✓				
Compresseurs de gaz de synthèse				✓						
Compresseurs à vis et à piston dans lesquels le lubrifiant est en contact continu avec le gaz (hydrocarbures et gaz chimiques)					✓					
Compresseurs frigorifiques à pistons et rotatifs (Types de gaz, voir page suivante)							✓	✓	✓	✓
Compresseurs pour lesquels il n'y a pas d'exigences spécifiques d'huile	✓									

DIN 51506 VBL	●									
DIN 51506 VDL		●	●			✓				
DIN 51515-1 L-TD	●			●						
DIN 51517-2 CL	●									
DIN 51524-1 HL	●									
ISO 21469						●				
ISO 6743-2 F	●									
ISO 6743-3 DAA		●	●							
ISO 6743-3 DAB		●	●							
ISO 6743-3 DAG		●	●							
ISO 6743-3 DAH		●	●							
ISO 6743-3 DAJ			●							
ISO 6743-3 DVA		●	●							
ISO 6743-4 HL	●									
ISO 6743-4 L-HV			●							

# Huiles pour compresseurs

## Gamme des huiles pour compresseurs frigorifiques

Q8 Stravinsky	Mélange de Polyalphaoléfine et d'Alkyl benzène (PAO + AB) Bon dans les systèmes CFC et traditionnels <b>NE PAS</b> utiliser dans les systèmes HFC
Q8 Stravinsky N	Huile de base naphthénique (M) Bon dans les systèmes HCFC et CFC <b>NE PAS</b> utiliser dans les systèmes HFC
Q8 Stravinsky AB	Alkyl benzène (AB) Bon dans les systèmes HCFC, CFC et traditionnels <b>NE PAS</b> utiliser dans les systèmes HFC
Q8 Stravinsky POE	Polyol Ester synthétique (POE) Bon dans les systèmes HFC <b>NE PAS</b> utiliser dans les systèmes traditionnels
Q8 Sinan	Polyalkylène Glycol (PAG) Gaz d'hydrocarbures comme le méthane, l'éthane, le propane   /> et le butane Gaz chimiques d'hydrocarbures tels que l'éthylène, le propylène et le butylène Gaz chimiques comme le chlorure de vinyle, le butadiène et l'ammoniac

## Réfrigérant

CFC	Chloro-Fluoro-Carbon: interdit depuis 1990 R11, R12, R13, R13b1, R113, R114, R502 Néfaste pour la couche d'ozone Recommandation: Q8 Stravinsky N ou Q8 Stravinsky ou Q8 Stravinsky AB
HCFC	Hydro-Chloro-Fluoro-Carbon: interdit depuis 2003 R21, R22, R123, R124, R141b, R142b, R409a Faiblement néfaste pour la couche d'ozone Recommandation: Q8 Stravinsky N ou Q8 Stravinsky AB
HFC	Hydro-Fluoro-Carbon R23, R32, R125, R134/R134a, R152a, R143/R143a, R404a, R407c, R410a/R410b, R417a, R422a/R422d, R427a, R507/R507a N'attaque pas la couche d'ozone Recommandation: Q8 Stravinsky POE
Inorganic (traditionnels)	Ammonia (NH3) R717 Respectueux de l'environnement, mais le gaz d'Ammoniac pur est fortement toxique pour l'homme. Recommandation: Q8 Stravinsky
Mélanges (exemples)	R404a = R125 + R143 + R134 R407c = R32 + R125 + R134a R408a = R125 + R143a + R22 R409a = R22 + R124 + R142b R410a = R32 + R125 R500 = R12 + R152a R501 = R22 + R12 R502 = R22 + R115

## Réfrigérant / Huile frigorifique - tolérance

	Ammonia (NH)	R22	R134a	R404a	R407c	R410a	R507	CO <sub>2</sub>
Huile minérale (M)	☑	☑	✗	✗	✗	✗	✗	✗
Polyalphaoléfine (PAO)	✓	✗	✗	✗	✗	✗	✗	✓
Alkyl benzène (AB)	☑	☑	✗	✗	✗	✗	✗	✗
Polyglycol (PAG)	✓	✗	✗	✗	✗	✗	✗	✓
Ester	✗	☑	✓	✓	✓	✓	✓	✓
M + AB	☑	☑	✗	✗	✗	✗	✗	✗
PAO + AB	☑	✗	✗	✗	✗	✗	✗	✗

### Légendes

- ☑ approprié pour utiliser avec des joints CR
- ✓ approprié pour utiliser avec des joints HNBR
- ✗ pas approprié

## Gamme de produits

TPEO	TPEO + FZG 12	SO	SO + FZG 12	MCL
Q8 Mozart TM 12 SAE 30 Q8 Mozart TM 12 SAE 40 TBN 12	Q8 Mozart TMN 12 SAE 30 Q8 Mozart TMN 12 SAE 40 TBN 12	Q8 Mozart AC 30 TBN 6, SAE 30	Q8 Mozart ACN 30 TBN 6, SAE 30	Q8 Mozart CL 20 TBN 20, SAE 50
Q8 Mozart TM 15 SAE 30 Q8 Mozart TM 15 SAE 40 TBN 15	Q8 Mozart TMN 15 SAE 30 Q8 Mozart TMN 15 SAE 40 TBN 15	Q8 Mozart AC 40 TBN 6, SAE 40	Q8 Mozart ACN 40 TBN 6, SAE 40	Q8 Mozart CL 40 TBN 40, SAE 50
Q8 Mozart TM 20 SAE 30 Q8 Mozart TM 20 SAE 40 TBN 20				Q8 Mozart CL 70 TBN 70, SAE 50
Q8 Mozart TM 30 SAE 30 Q8 Mozart TM 30 SAE 40 TBN 30				
Q8 Mozart TM 40 SAE 30 Q8 Mozart TM 40 SAE 40 TBN 40				
Q8 Mozart TM 50 SAE 40 TBN 50				
Q8 Mozart TM 55 SAE 40 TBN 55				

Vert: disponible dans la liste de prix

Noir: veuillez nous consulter

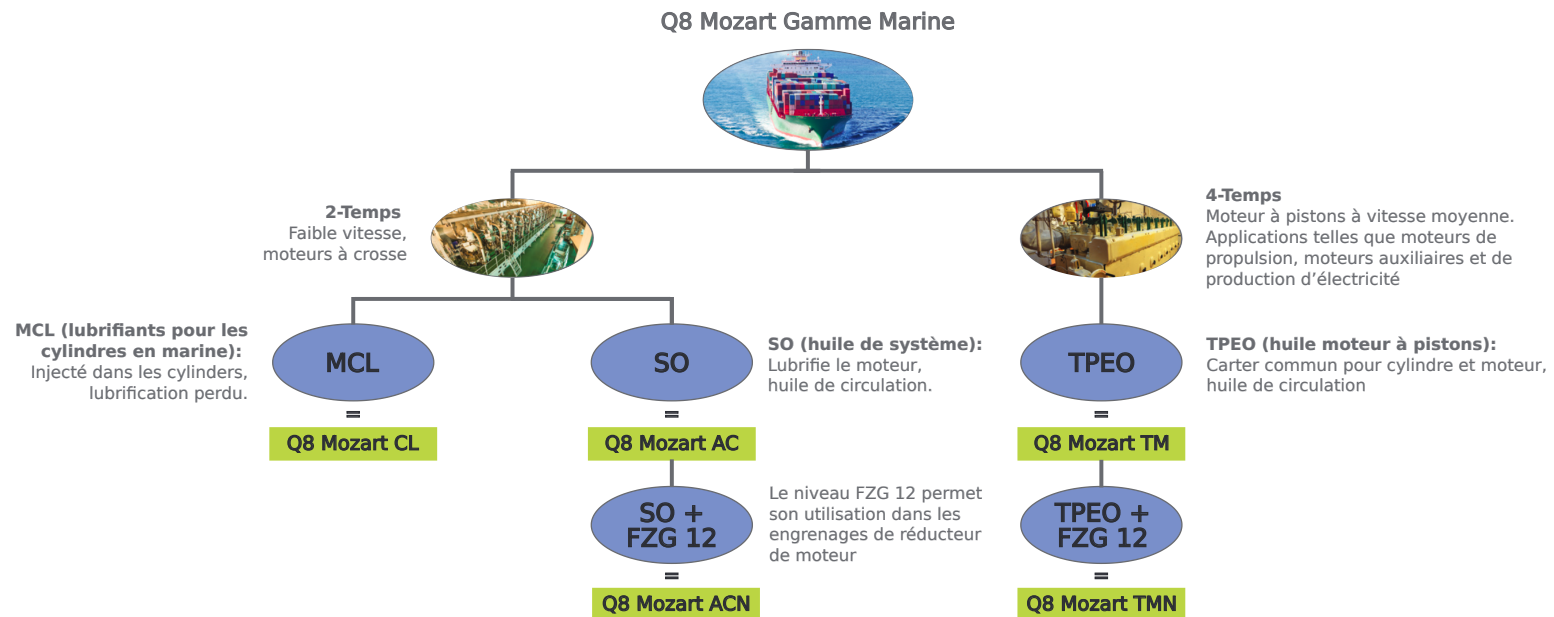

## Gamme de produits

			Q8 Transformer Oil U Non inhibée	Q8 Transformer Oil I Inhibée
SPÉCIFICATION			IEC 60296	IEC 60296
<b>ISOLATION ÉLECTRIQUE</b>				
Facteur de dissipation diélectrique (DDF) à 90°C			<0.001	<0.001
Tension interfaciale	ISO 6295	mN/m	47	50
Tension de claquage, Avant traitement	IEC 60156	kV	45	47
Tension de claquage, Après traitement	IEC 60156	kV	72	73
<b>DURÉE DE VIE DE L'HUILE</b>				
Stabilité à l'oxydation à 120 °C (164 h), acidité totale	IEC 61125	mg KOH/g	0.7	0.01
Stabilité à l'oxydation à 120 °C (164 h), Boue	IEC 61125	% masse	0.2	0.01
Stabilité à l'oxydation à 120 °C (164 h), DDF à 90 °C	IEC 61125		0.037	0.013
Inhibiteurs (antioxydant)	IEC 60666	% masse	Non détectable	Non détectable
<b>REFROIDISSEMENT</b>				
Viscosité cinématique, 40 °C	ISO 3104	mm <sup>2</sup> /s	9.5	9.5
Viscosité cinématique, -30 °C	ISO 3104	mm <sup>2</sup> /s	1030	1025
Point d'écoulement	ISO 3016	°C	-61	-63
<b>COMPATIBILITÉ MATÉRIELLE</b>				
Acidité	IEC 62021	mg KOH/g	<0.01	<0.01
Soufre corrosif	DIN 51353		Non corrosif	Non corrosif
Soufre corrosif	D 1275		Non corrosif	Non corrosif
Soufre corrosif	IEC 62535		Non corrosif	Non corrosif
Soufre	ISO 14596	% masse	<0.01	<0.01
DBDS	IEC 62697	mg-kg	Non détectable, 0	Non détectable, 0



## 4. Travail des métaux

## Gamme cœur de produits solubles

Produit	PH @5% en 40m	% Fluide de base	Refractometer factor	Usinage	Rectification	Tube	Alliages de cuivre	Fonte	Acier	Inox	Aluminium	aluminium aérospatial	Titane	Inconel
<b>BASE SYNTHÉTIQUE</b>														
Q8 Brunel XF 776	9.5	36	1	✓			✓	!	✓	✓	✓	✓	✓	✓
Q8 Brunel XF 753	9.5	34	1.2	✓	✓		!	!	✓	✓	✓	✓	✓	✓
Q8 Brunel XF 741	9.6	10	1.7	✓	✓		!	✓	✓	✓	✓	✓	!	!
Q8 Brunel XF 732	9.7	20	1.7	✓	✓		!	✓	✓	✓	!	×	×	×
Q8 Brunel XF 711	9.6	8	2.4	✓	✓	✓	!	✓	✓	!	×	×	×	×
<b>À BASE D'HUILE MINÉRALE</b>														
Q8 Brunel XF 132	9.4	18	1.8	✓	✓		!	✓	✓	✓	!	×	×	×
Q8 Brunel XF 263	9.5	25	1.2	✓	✓		×	!	✓	✓	✓	!	✓	✓
Q8 Brunel XF 277	8.6	54	1	✓			✓	×	×	×	✓	!	!	×
Q8 Brunel XF 322	9.4	25	1.5	✓			!	!	✓	!	✓	✓	!	!
Q8 Brunel XF 343	9	25	1.2	✓			✓	!	✓	✓	✓	✓	✓	✓
Q8 Brunel XF 355	9.4	40	1.1	✓	✓		✓	✓	✓	✓	✓	✓	!	!
<b>ENTIÈREMENT SYNTHÉTIQUE</b>														
Q8 Brunel XF 662	8.5	0	1.3	✓	✓		!	!	✓	✓	✓	✓	✓	✓
<b>BROYAGE / ENTIÈREMENT SYNTHÉTIQUE</b>														
Q8 Brunel XF 530	9.6	0	1.6	✓	✓		!	✓	✓	✓	×	×	✓	✓
Q8 Brunel XF 527	9	0	1.4		✓		!	✓	✓	✓	!	!	✓	✓
Q8 Brunel XF 512	9.5	0	2		✓		×	✓	✓	✓	×	×	×	×

✓ Recommandé

! Consultez metal@Q8Oils.com

× N'est pas applicable

Pour plus d'informations, veuillez consulter le guide des fluides d'usinage des métaux (disponible sur [www.Q8Oils.fr](http://www.Q8Oils.fr))

## Gamme de produits huiles entières

Produit	Usinage général	Perçage profond	Brochage	Gear Shaping/Cutting	Honage	Filetage	Rectification	Fonte	Acier au carbone	Alliages d'acier	Inox / alliages de nickel	Aluminium	Cuivre / alliages de cuivre	Onctuosité	Additif EP au soufre	Chlore	Apparence	Odeur	Viscosité	Densité (15°C)	Point d'éclair	Soudure 4 billes (kg)	Corrosion du cuivre
<b>HUILES DE SOUFRE NON ACTIVES À BASE D'HUILE MINÉRALE</b>																							
Q8 Bach XNL 22	✓	✗	✗	✗	✗	✗	!	✓	✓	✓	✓	✓	✓	✓	✓	✓	Jaune pâle	Faible	22	0.86	205	140	1
Q8 Bach XNF 6	✓	✗	✗	✗	✓	✗	✓	✓	✓	✓	✓	✓	✓	✓	✓	✓	Jaune pâle	Faible	6	0.83	130	500	1
Q8 Bach XNF 10	✓	!	✗	✗	✗	✗	✓	✓	✓	✓	✓	✓	✓	✓	✓	✓	Jaune pâle	Faible	10	0.85	130	500	1
Q8 Bach XNF 15	✓	!	!	✗	✗	!	✗	✓	✓	✓	✓	✓	✓	✓	✓	✓	Jaune pâle	Faible	15	0.86	185	520	1
Q8 Bach XNF 28	✓	✗	!	!	✗	!	✗	✓	✓	✓	✓	✓	✓	✓	✓	✓	Jaune pâle	Faible	28	0.87	195	520	1
Q8 Bach XNF 36	✓	✗	!	!	✗	!	✗	✓	✓	✓	✓	✓	✓	✓	✓	✓	Jaune pâle	Faible	36	0.88	200	520	1
<b>HUILES DE SOUFRE ACTIF À BASE D'HUILE MINÉRALE</b>																							
Q8 Bach XAF 15	✓	✓	✓	✗	✗	✓	✗	✓	✓	✓	!	✗	✓	✓	✓	✓	Ambre	Doux	15	0.86	190	520	4
Q8 Bach XAF 22	✓	✓	✓	✓	✗	✓	✗	✓	✓	✓	!	✗	✓	✓	✓	✓	Ambre	Doux	23	0.87	210	520	4
Q8 Bach XAS 42	✓	✗	✓	✓	✗	✓	✗	✓	✓	✓	!	✗	✓	✓	✓	✓	Ambre	Doux	41	0.87	195	>800	4
<b>HUILES DE SOUFRE NON ACTIVES À BASE SYNTHÉTIQUE</b>																							
Q8 Bach 7006	!	✗	✗	✗	✓	✗	✓	✓	✓	✓	✓	✓	✓	✓	✓	✓	Jaune pâle	Faible	6	0.80	170	200	1
Q8 Bach 7012	✓	!	✗	✗	✗	✗	✓	✓	✓	✓	✓	✓	✓	✓	✓	✓	Jaune pâle	Faible	12	0.82	195	660	1
Q8 Bach 7022	✓	!	!	!	✗	!	✗	✓	✓	✓	✓	✓	✓	✓	✓	✓	Jaune pâle	Faible	22	0.82	230	580	1
Q8 Bach 7032	✓	✗	!	!	✗	!	✗	✓	✓	✓	✓	✓	✓	✓	✓	✓	Jaune pâle	Faible	34	0.93	200	520	1
<b>HUILES DE SOUFRE ACTIF À BASE SYNTHÉTIQUE</b>																							
Q8 Bach 7510	✓	✓	✗	✗	✗	✗	✗	✓	✓	✓	!	✗	✓	✓	✓	✓	Ambre	Doux	9	0.83	175	>800	4
Q8 Bach 7515	✓	✓	✓	✓	✗	✓	✗	✓	✓	✓	!	✗	✓	✓	✓	✓	Ambre	Doux	16	0.84	195	>800	4
Q8 Bach 7520	✓	✓	✓	✓	✓	✗	✓	✓	✓	✓	!	✗	✓	✓	✓	✓	Ambre	Doux	23	0.94	200	>800	4
Q8 Bach 7530	✓	✗	✓	✓	✗	✓	✗	✓	✓	✓	!	✗	✓	✓	✓	✓	Ambre	Doux	33	0.84	200	>800	4
<b>HUILES DE SOUFRE NON ACTIVES À BASE D'ESTERS</b>																							
Q8 Bach XNRG 6	✓	✗	✗	✗	✓	✗	✓	✓	✓	✓	✓	✓	✓	✓	✓	✓	Jaune pâle	Faible	6	0.87	190	420	1
Q8 Bach XNRG 12	✓	!	✗	✗	✗	✗	✓	✓	✓	✓	✓	✓	✓	✓	✓	✓	Jaune pâle	Faible	12	0.88	200	340	1
Q8 Bach XNRG 15	✓	✓	✓	✗	✗	✓	✗	✓	✓	✓	✓	✓	✓	✓	✓	✓	Jaune pâle	Faible	15	0.87	220	>800	1
Q8 Bach XNRG 25	✓	✗	!	!	✗	!	✗	✓	✓	✓	✓	✓	✓	✓	✓	✓	Jaune pâle	Faible	23	0.93	205	440	1
Q8 Bach XNRG 32	✓	✗	!	!	✗	!	✗	✓	✓	✓	✓	✓	✓	✓	✓	✓	Jaune pâle	Faible	32	0.91	240	380	1
Q8 Bach XNRG 44	✓	✗	✗	!	✗	!	✗	✓	✓	✓	✓	✓	✓	✓	✓	✓	Jaune pâle	Faible	44	0.92	300	260	1
<b>LUBRIFICATION EN QUANTITÉ MINIMALE (SYNTHÉTIQUE VÉGÉTALE)</b>																							
Q8 Bach MQL 20	✓	✗	✗	✗	✗	✗	✗	✓	✓	✓	✓	✓	✓	✓	✓	✓	Jaune pâle	Faible	18.5	0.84	165	140	1

✓ Recommandé     
 ! Consultez metal@Q8Oils.com     
 ✗ N'est pas applicable

Pour plus d'informations, veuillez consulter le guide des fluides d'usinage des métaux (disponible sur [www.Q8Oils.fr](http://www.Q8Oils.fr))

## Produits complémentaires

		Partie machine						
		Système hydraulique	Glissière	Broche	Système pneumatique	Boîte de vitesses	Roulement	Moteur électrique
Type de lubrifiant	Huiles hydrauliques	Q8 Haydn Q8 Holst Q8 Hogarth				<sup>2</sup> Q8 Haydn	Q8 Haydn Q8 Holst	
	Travail des métaux	<sup>1</sup> Q8 Bach XNF 28 & 36						
	Huiles pour glissières	<sup>3</sup> Q8 Wagner NS 32/68	<sup>3</sup> Q8 Wagner NS 32/68/150/220			<sup>3</sup> Q8 Wagner NS 32/68	<sup>3</sup> Q8 Wagner NS 32/68	
	Huiles de broche	Q8 Dynobear 32/68	Q8 Dynobear 32/68	Q8 Dynobear 3/5/10/32/68				
	Huiles pneumatiques				Q8 Chopin 32/46			
	Huiles pour compresseurs				Q8 Schubert 46 Q8 Scarlatti 46			
	Huiles d'engrenages					Q8 Goya 150/220 Q8 El Greco 150/220	Q8 Goya 150/220 Q8 El Greco 150/220	
	Graisses			<sup>4</sup> Q8 Rubens EM 2/3 <sup>4</sup> Q8 Rembrandt EP 00 WV			Q8 Multi LCX 1/2 Q8 Rodin EP 202/415 Q8 Rubens PMS 222/462	Q8 Rubens EM 2/3

### Légendes

- <sup>1</sup> Classé comme DIN 51524/2 HLP et répond au test d'usure FZG
- <sup>2</sup> Seulement pour les réducteurs faiblement chargés
- <sup>3</sup> Classé comme DIN 51524/2 HLP & DIN 51517/3 CLP
- <sup>4</sup> Seulement lorsque les broches sont lubrifiées à la graisse

## Produits de prévention de la rouille et de service

### Prévention de rouille

Produit	Propriété	Protection	Type	Type de film	Durée de protection en intérieur (mois)	Durée de protection en extérieure (mois)	Viscosité Cin. 40°C (mm/s)	Point d'éclair COC (°C)	Temps de séchage @temp. Ambiante (min.)
Q8 Ravel TX 630	Assèchement	Moyen	Huile minérale	Huileux	6 - 8	X	23	190	n.a.
Q8 Ravel DTX 1203	Assèchement	Moyen	Solvent	Huileux	8 - 12	Up to 6	2.5	84	60 - 90
Q8 Ravel WX 1202	Protection long terme	Long	Solvent	Wax	12 - 18	Up to 12	2.1	84	60 - 90

### Produits de service pour les systèmes de Fluides d'Usinage de Métaux solubles dans l'eau

Produit	Description
Q8 Antifoam EX	Additif anti-mousse pour les systèmes d'émulsion à base d'eau
Q8 Bioclean Plus	Nettoyant Système pour les réservoirs et les équipements utilisant des fluides à base d'eau
Q8 Solguard pH	Additif augmentant le pH des fluides d'usinage des métaux solubles dans l'eau

## **!!! Veuillez utiliser toujours la dernière version des tableaux !!!**

### REMARQUE

*Les versions précédentes de ce document sont déclarées obsolètes. Les titulaires sont invités à présever les versions précédentes contre un usage inapproprié. Les informations contenues dans ce document sont sujettes à modifications sans préavis et ne doivent pas être considérées comme un engagement par Q8Oils sauf si un tel engagement est expressément donné dans un document d'accompagnement. Ce document contient des informations privilégiées et confidentielles de la société et doit être traité comme telle. Toute publication, copie, diffusion et distribution autre que pour l'usage exclusif du destinataire de ce document sont strictement interdits. Aucune partie de cette publication ne peut être reproduite ou transmise sous quelle forme ou par quel moyen que ce soit, en tout ou en partie, sans le consentement préalable écrit de Q8Oils.*